An. et vol. XCVI 31 Decembris 2004 (Index generalis)

ACTA APOSTOLICAE SEDIS

COMMENTARIUM OFFICIALE

TYPIS VATICANIS — MMIV

Index huius fasciculi

(An. XCVI, N. 13 - 31 Decembris 2004)
Mensile - Spediz. Abb. Postale art. 2 comma 20/B legge 662/96 - Roma

I. Index generalis actorum 977
II. Index chronologicus documentorum 980
III. Indices nominum:
a) personarum 990
b) dioecesium, vicariatuum 1001
IV. Index rerum maioris momenti 1006

LIBRERIA EDITRICE VATICANA
00120 CITTÀ DEL VATICANO
Tel. 06.698.85003 - Fax 06.698.84716 - C.C.P. N. 00774000

MAURO PATERNOSTER

VARIETATES LEGITIMAE

Liturgia romana e inculturazione

«Monumenta Studia Instrumenta Liturgica». 33
Pagine 424 **€ 21,50**

*

ANDRZEJ JÓZWOWICZ

L'IMPUTABILITÀ PENALE NELLA LEGISLAZIONE CANONICA

Pagine 208 **€ 18,00**

*

FRANCESCO DI FELICE

RADICI UMANE E VALORI CRISTIANI DELLA FAMIGLIA

Pagine 256 **€ 16,00**

ACTA APOSTOLICAE SEDIS

COMMENTARIUM OFFICIALE

I

INDEX GENERALIS ACTORUM

(An. et vol. XCVI)

I - ACTA IOANNIS PAULI PP. II

Adhortatio Apostolica Postsynodalis: 825.

Consistoria Ordinaria Publica: 151, 183, 187.

Litterae Decretales: 5, 81, 137, 185, 249, 321, 385, 449, 521, 617, 713.

Litterae Apostolicae Motu Proprio Datae: 199.

Constitutiones Apostolicae: 84, 85, 87, 140, 188, 251, 252, 254, 324, 325, 388, 390, 620, 621, 622, 623, 716, 717, 718.

Chirographa: 256, 929.

Litterae Apostolicae: 8, 88, 90, 92, 190, 327, 329, 391, 394, 396, 524, 526, 720, 721, 723, 725, 728, 730, 733, 735.

Epistula: 928.

Declaratio Communis: 737.

Conventiones: 452, 625.

Homiliae: 94, 141, 144, 146, 470, 653, 740, 932, 935, 938, 940, 942.

Allocutiones: 10, 13, 16, 20, 25, 29, 34, 96, 99, 103, 107, 111, 149, 151, 153, 155, 159, 164, 166, 170, 172, 192, 194, 265, 271, 277, 279, 286, 291, 332, 335, 337, 342, 348, 353, 399, 402, 408, 413, 417, 472, 477, 484, 485, 490, 529, 534, 537, 656, 660, 662, 743, 745, 748, 751, 753, 947, 948, 951, 954, 956.

Nuntii: 36, 113, 176, 299, 302, 419, 427, 492, 497, 541, 547, 957, 960, 962, 965.

Nuntius Televisificus: 430.

Itinera Apostolica: 446, 609.

Secretaria Status: 196, 431.

II - ACTA CONGREGATIONUM

Congregatio de Cultu Divino et Disciplina Sacramentorum:

Instructio: 549.

Congregatio pro Doctrina Fidei:

Notae: 41, 359, 667.

Epistula: 671.

Congregatio de Causis Sanctorum:

Decreta: 49, 51, 54, 59, 61, 63, 65, 67, 71, 73, 122, 306, 308, 310, 312, 314, 371, 373, 375, 377, 379, 434, 437, 440, 502, 506, 510, 512, 601, 605, 688, 691, 694, 756.

Coetus coram S. P.: 77, 319, 519.

Congregatio pro Episcopis:

Decreta: 239, 240, 241, 316.

Provisiones Ecclesiarum: 74, 126, 180, 243, 317, 381, 444, 515, 608, 697, 760, 968.

Collationes dignitatis archiepiscopalis: 445, 608.

CONGREGATIO PRO GENTIUM EVANGELIZATIONE:

Provisiones Ecclesiarum: 128, 181, 698, 970.

Nominationes: 130, 182, 701, 972.

III - ACTA CONSILIORUM

CONSILIUM PONT. DE SPIRITUALI MIGRANTIUM ATQUE ITINERANTIUM CURA:

Instructio: 762.

IV - DIARIUM ROMANAE CURIAE

AUDIENTIAE SOLLEMNIORES: 77, 131, 183, 246, 319, 383, 446, 519, 702, 823, 973.

SECRETARIA STATUS:

Nominationes: 78, 132, 184, 246, 319, 383, 447, 519, 609, 702, 823, 974.*

Necrologia: 80, 136, 184, 248, 320, 384, 448, 520, 616, 712, 824, 976.

* Ad inquirentium commodum, haec ponitur distincta recensio:

In Synodo Episcoporum: 184.
In Secretaria Status: 133.
In Congregatione pro Doctrina Fidei: 320, 384.
In Congregatione pro Ecclesiis Orientalibus: 448, 520.
In Congregatione de Causis Sanctorum: 248, 609, 610.
In Congregatione pro Episcopis: 132, 184, 975.
In Congregatione pro Gentium Evangelizatione: 703.
In Congregatione pro Clericis: 247, 447.
In Congregatione pro Institutis vitae consecratae et Societatibus vitae apostolicae: 184, 320, 447, 610.
In Paenitentiaria Apostolica: 247, 610.
In Supremo Tribunali Signaturae Ap.: 132, 248, 447, 975.
In Tribunali Rotae Romanae: 133, 703, 975.
In Pont. Consilio pro Laicis: 974.
In Pont. Consilio ad Unitatem Christianorum fovendam: 132, 247, 384.
In Pont. Consilio pro Familia: 703, 704.
In Pont. Consilio de Iustitia et Pace: 447.
In Pont. Consilio «Cor Unum»: 520.
In Pont. Consilio de Spirituali Migrantium atque Itinerantium Cura: 248, 703.
In Pont. Consilio de Legum Textibus: 975.
In Pont. Consilio de Cultura: 132, 133, 320, 384, 520.
In Pont. Consilio de Communicationibus Socialibus: 133, 184, 320, 974, 975.
In Camera Apostolica: 975.
In Administratione Patrimonii Sedis Apostolicae: 133, 384, 447.
In Praefectura rerum oeconomicarum Sanctae Sedis: 247, 384, 824, 974, 975.
In Pont. Commissione pro America Latina: 609, 975.
In Pont. Commissione de Bonis Culturalibus Ecclesiae: 520.
In Pont. Commissione de Sacra Archaeologia: 703.
In Pont. Commissione Biblica: 447.
In Pont. Commissione Theologica Internationali: 246-247.
In Pont. Comitatu de Scientiis Historicis: 447.
In Pont. Commissione pro Civitate Vaticana: 247.
In Commissione pro disciplina Curiae Romanae: 824, 975.

In Commissione interdicasteriali pro Ecclesia in Europa Orientali: 447.
In Nuntiaturis et Delegationibus Ap.: 78, 132, 184, 246, 319, 383, 447, 519, 609, 702, 823.
In Officiis apud Nationes Unitas et alias Internationales Institutiones: 133, 704.
In Civitate Vaticana: 133, 247, 703, 712.
In Patriarchali Basilica Liberiana: 447.
In Tribunali appellationis apud Urbis Vicariatum: 616.
In Academia (Pont.) Scientiarum Socialium: 247.
In Academia (Pont.) S. Thomae Aquinatis: 247.
In Academia (Pont.) Theologica: 248.
In Academia (Pont.) Immaculatae: 519.
In Almo Collegio Capranica: 320, 447, 610.
In « Azione Cattolica Italiana »: 184.

Protonotarii Ap. supra numerum: 78, 133, 610.

Praelati honoris causa: 78, 133, 611.

Cappellani Suae Sanctitatis: 78, 134, 612.

Ex Ordine Piano: Collare: 704; Gran Croce: 704; Croce di Dama di Gran Croce: 705; Croce di Dama di Commenda: 705.

Ex Ordine S. Gregorii Magni: Gran Croce: 705; Commenda con Placca: 79, 135, 705; Commenda: 79, 135, 705; Cavalierato: 79, 135, 705; Croce di Dama di Commenda con Placca: 708; Croce di Dama di Commenda: 708; Croce di Dama con Placca: 79; Croce di Dama: 708.

Ex Ordine S. Silvestri Papae: Gran Croce: 709; Commenda con Placca: 709; Commenda: 79, 135, 709; Cavalierato: 80, 135, 710; Croce di Dama di Commenda: 80, 712; Croce di Dama: 80, 135, 712.

II

INDEX DOCUMENTORUM CHRONOLOGICO ORDINE DIGESTUS

I — ACTA IOANNIS PAULI PP. II

I – ADHORTATIO APOSTOLICA POSTSYNODALIS

2003 Oct. 5 *Pastores gregis*. – De Episcopo ministro Evangelii Iesu Christi pro mundi spe 825

II – CONSISTORIA

2004 Febr. 19 Consistorium Ordinarium Publicum 187

III – LITTERAE DECRETALES

2003 Maii 4 «*Omnia autem facio*». – Beato Iosepho Mariae Rubio y Peralta Sanctorum honores decernuntur 5

» » » «*Dominus adiutor meus*». – Beatae Mariae Maravillas a Iesu Sanctorum honores decernuntur. 81

» » » *Evangelicam legem*. – Beatae Genovefae Torres Morales Sanctorum honores decernuntur 137

» » » «*Mihi autem absit*». – Beato Petro Poveda Castroverde Sanctorum honores decernuntur 185

» » » «*Verbum enim crucis*». – Beatae Angelae a Cruce Guerrero y González Sanctorum honores decernuntur 249

» » 18 «*Caritas pastorum*». – Beato Iosepho Sebastiano Pelczar Sanctorum honores decernuntur. 321

» » » «*Scientes quod non*». – Beatae Mariae De Mattias Sanctorum honores decernuntur 385

» » » *Christi amore*. – Beatae Verginiae Centurione Bracelli Sanctorum honores decernuntur 449

» » » «*Non circumscribitur*». – Beatae Ursulae Ledóchowska Sanctorum honores decernuntur. 521

» Oct. 5 «*De cetero, fratres*». – Beato Arnoldo Janssen Sanctorum honores decernuntur 617

» » » «*Caritas Christi urget*». – Beato Danieli Comboni Sanctorum honores decernuntur 713

IV – LITTERAE APOSTOLICAE MOTU PROPRIO DATAE

2003	Dec.	15	*Con il Motu Proprio.* De pecunia ad vacationis beneficia imputata, tuenda et eroganda	199

V – CONSTITUTIONES APOSTOLICAE

2003	Oct.	30	*Petitum est nuper.* – In India nova conditur dioecesis Dindigulensis	84
»	Nov.	8	*A Deo datum.* – In Mexico nova conditur dioecesis Portus Abditi	85
»	»	14	*De universo dominico.* – In Madagascaria nova conditur Provincia ecclesiastica, Toliarana appellanda, quae Sedes ad dignitatem archiepiscopalem et metropolitanam attollitur	87
»	»	»	*Spiritali fidelium.* – In Capite Viridi nova conditur dioecesis Mindelensis appellanda	188
»	»	25	*Ad universae incrementum.* – In Aethiopia nova Eparchia constituitur nomine Emdeberensis	251
»	Dec.	12	*Actuosae evangelizationis.* – In Nigeria nova dioecesis Bauchiana appellanda conditur	324
»	»	19	*Supernum evangelizationis.* – In Indonesia nova dioecesis erigitur nomine Timikaënsis	325
2004	Ian.	3	*Venerabiles Fratres.* – In Mexico nova conditur dioecesis Irapuatensis	140
»	Febr.	24	*Spirituale incrementum.* – Provincia ecclesiastica Lodziensis appellanda in Polonia conditur	252
»	»	»	*Dilectorum Polonorum.* – In Polonia nova conditur dioecesis «Bydgostiensis» appellanda	254
»	»	»	*Multos fructus.* – In Polonia nova conditur dioecesis Suidniciensis	388
»	»	»	*Cum constet.* – In India constituitur nova Provincia ecclesiastica Raipurensis, cuius metropolitana Ecclesia erit Sedes eiusdem nominis	390
»	Iun.	3	*Sacratissimi Cordis Iesu.* – In India nova constituitur Provincia ecclesiastica Trivandrensis Latinorum	621
»	»	5	*Ad totius dominici.* – Nova conditur Provincia ecclesiastica scilicet Barcinonensis, quae Sedes ad dignitatem Ecclesiae metropolitanae attollitur	622
»	»	15	*Christifidelium salutem.* – In Hispania nova dioecesis erigitur nomine Terrassensis	623
»	»	24	*Animarum saluti.* – In Corea nova conditur dioecesis Uijongbuensis appellanda	717
»	Iul.	3	*Ad totius dominici.* – Nova conditur Provincia ecclesiastica scilicet Villavicentiniensis, quae Sedes ad dignitatem Ecclesiae metropolitanae attollitur	620
»	»	10	*Diligenter adlaborare.* – Vicariatus Apostolicus Baghiopolitanus ad gradum dignitatemque dioecesis evehitur quae eodem modo appellabitur	718

2004 Iul. 15 *Varia inter munera.* – Ex Archidioecesi Barcinonensi quodam distracto territorio nova dioecesis Sancti Felicis de Llobregat appellanda erigitur 716

VI – CHIROGRAPHA

2003 Nov. 22 C exeunte anno a Motu proprio «Tra le sollecitudini» foras dato 256
2004 Sept. 16 Praesidi Consociationis «Caritas Internationalis» 929

VII – LITTERAE APOSTOLICAE

1992 Febr. 8 *Ucrainam Nationem.* – In Republica Ucraina Nuntiatura Apostolica conditur 720
2002 Aug. 1 «*Scriptum est*». – Venerabilibus Servis Dei Ioanni Baptistae et Hyacintho ab Angelis Beatorum honores decernuntur. 327
» » 18 «*Bonum mihi*». – Venerabili Servo Dei Ioanni Adalberto Balicki Beatorum honores decernuntur 90
» » » «*Et si distribuero*». – Venerabili Dei Servae Sanctiae Ioannae Szymkowiak Beatorum honores decernuntur . . 190
» » » «*Spe gaudentes*». – Venerabili Dei Servo Sigismundo Felici Feliński Beatorum honores decernuntur. 391
» Oct. 20 «*Memores operis*». – Venerabili Dei Servo Marco Antonio Durando caelitum Beatorum tribuitur dignitas . . . 329
» » » *Qui autem pespexerit.* – Venerabilibus Dei Servis David Okelo et Gildoni Irwa Beatorum honores decernuntur 524
» » » «*Videbunt omnes*». – Venerabili Dei Servae Liduinae Meneguzzi Beatorum honores decernuntur 721
2003 Mart. 23 «*Praeceptum Domini*». – Venerabili Dei Servo Petro Bonhomme caelitum Beatorum tribuitur dignitas . . . 394
» » » «*Et obtulerunt ei*». – Venerabili Dei Servo Ladislao Batthyány-Strattman caelitum Beatorum tribuitur dignitas. 526
» » » «*Dignus est operarius*». – Venerabili Servae Dei Ioannae Mariae Condesa Lluch Beatorum caelitum honores tribuuntur. 723
» » » «*Hac libertate*». – Venerabili Dei Servae Mariae Perdolenti Rodríguez Sopeña caelitum Beatorum tribuitur dignitas. 725
» » » «*Euntes in mundum*». – Venerabili Servae Dei Mariae Caritati Brader Beatorum honores decernuntur 728
» Apr. 27 «*Pacem tantum*». – Venerabili Dei Servo Marco ab Aviano caelitum Beatorum tribuitur dignitas 730
» » » «*Maiores quam ipse*». – Venerabili Servo Dei Iacobo Alberione Beatorum caelitum honores decernuntur . . . 8
» » » «*Per caritatem invicem*». – Venerabili Dei Servae Eugeniae Ravasco caelitum Beatorum tribuitur dignitas . . . 396

2003	Maii	26	*Trinitatis mysterium.* – Venerabilibus Dei Servis Petro Vitchev, Paulo Djidjov et Iosaphat Chichkov Beatorum honores decernuntur	88
»	Sept.	14	«*Ridebit mundus*». – Venerabili Dei Servae Sidoniae Schelingová caelitum Beatorum tribuitur dignitas	733
»	»	»	«*Vobis hoc donatum*». – Venerabili Dei Servo Basilio Hopko Beatorum honores decernuntur	735
»	Nov.	27	*In loco ubi sanctus.* – Sita in paroecia Sanctae Catharinae Alexandrinae, vulgo nota ut ecclesia rectorialis Sanctorum Michaëlis Archangeli et Stanislai Episcopi et Martyris in loco «Skalka» urbis Cracoviae, ad gradum Basilicae minoris evehitur	92

VIII – DECLARATIO COMMUNIS

2004	Iun.	29	Ioannis Pauli II et Bartholomaei I	737

IX – EPISTULA

2004	Nov.	27	Dilecto Fratri Bartholomaeo I Patriarchae Constantinopolitano	928

X – CONVENTIONES

2003	Nov.	21	Inter Apostolicam Sedem et Liberam Hanseaticam Civitatem Bremae	452
»	»	12	Inter Apostolicam Sedem et Foederatam Civitatem Brandenburgi	625

XI – HOMILIAE

2003	Oct.	5	Romae in canonizatione trium Beatorum habita	94
»	»	16	XXV expleto a Summi Pontificis electione	146
»	»	19	In beatificatione servae Dei Teresiae de Calcutta	141
»	Nov.	9	In beatificatione quinque servorum Dei	144
2004	Mart.	21	In beatificatione quattuor servorum Dei	470
»	Apr.	25	In beatificatione sex servorum Dei	740
»	Maii	16	In canonizatione sex Beatorum	653
»	Aug.	15	Homilia Lapurdi habita	932
»	Sept.	5	Homilia Laureti habita ad iuvenes sodales Actionis Catholicae Italiae in beatificatione quorundam servorum Dei	935
»	Oct.	17	In beatificatione quinque Dei servorum	938
»	»	»	In basilica Vaticana habita anno Eucharistico ineunte	940
»	Nov.	13	XL expleto anno a promulgatione Concilii Vaticani II Decreti *Unitatis redintegratio*	942

XII - ALLOCUTIONES

2003	Iun.	6	Ragusii, in honorem beatae sororis Mariae Petković	10
»	»	22	Banialucae in honorem beati Ioannis Merz	13
»	»	27	Ad quosdam Indiae Latini ritus episcopos	16
»	Iul.	3	Ad Latini ritus Indiae episcopos quosdam	20
»	Aug.	30	Ad Cophtas catholicos Aegypti episcopos	25
»	Sept.	6	Ad quosdam Indiae Latini ritus sacros praesules	29
»	»	14	Posonii in honorem beatorum Basilii Hopko et Sidoniae Schelingová	34
»	»	19	Ad quosdam episcopos Congregationis «De Propaganda Fide» cura congregatos	96
»	»	20	Ad episcopos Ugandae	99
»	»	25	Ad quosdam episcopos Philippinenses	103
»	Oct.	9	Ad quosdam praesules ex Philippinis Insulis	107
»	»	10	Ad quosdam sodales Organismi ad securitatem et concordem actionem in Europa fovendas	111
»	»	18	Ad eos qui conventui ecclesiastico Romae habito interfuerunt	149
»	»	21	In actu consistorii publici habita	151
»	»	22	Ad cardinales patres noviter creatos habita	153
»	»	23	Ad episcopos Angliae et Cambriae	155
»	»	30	Ad quosdam episcopos ex Philippinis Insulis	159
»	»	31	Ab internis negotiis Administris ex Europa	164
»	Nov.	11	Ad quaedam Polonorum operariorum collegia	166
»	»	14	Ad quosdam sodales Pontificii Consilii pro pastorali valetudinis cura	170
»	»	17	Ad quosdam Indiae sacros praesules	172
»	»	20	Ad Pontificium Consilium de cura migratorum	192
»	»	21	Ad Pontificium Consilium «Cor Unum»	194
»	»	22	Ad Belgicae episcopos	265
»	»	28	Ad quosdam episcopos Galliae	271
»	Dec.	5	Ad organismum compendiariis litteris FAO nuncupatum	277
»	»	6	Ad quosdam Galliae episcopos	279
»	»	15	Ad Sudaniae episcopos	286
»	»	18	Ad quosdam Galliae episcopos	291
»	»	22	Ad Romanam Curiam habita	332
2004	Ian.	10	Ad Congregationem pro Clericis habita	335
»	»	12	Ad Oratores Nationum habita	337
»	»	24	Ad quosdam Galliae episcopos	342
»	»	29	Ad Rotam Romanam habita	348
»	»	30	Ad quosdam Galliae sacros praesules	353
»	Febr.	6	Ad Congregationis pro Doctrina Fidei sodales	399
»	»	7	Ad quosdam Galliae praesules	402
»	»	13	Ad quosdam episcopos Galliae	408
»	»	20	Ad quosdam Galliae praesules	413
»	»	21	Ad Pontificiam Academiam pro vita	417
»	»	27	Ad quosdam Galliae praesules	472

2004	Mart.	12	Ad Pontificium Consilium de Communicationibus Socialibus	477
»	»	»	Ad Nederlandiae praesules	477
»	»	13	Ad Pontificium Consilium de Cultura	484
»	»	20	Ad catholicos medicos de curatione aegrotorum in statu «vegetativo» versantium	485
»	»	24	Ad offertores praemii «a Carolo Magno» denominati	490
»	»	26	Ad episcopos Australiae	529
»	»	27	Ad Apostolicam Paenitentiariam	534
»	Apr.	2	Ad quosdam episcopos Americae Septentrionalis	537
»	»	27	XXV anno expleto a Const. Ap. *Sapientia christiana* foras data	743
»	»	29	Ad episcopos quosdam ex America Septentrionali	656
»	»	30	Ad Pontificiam Academiam de Scientiis Socialibus	660
»	Maii	6	Ad quosdam episcopos ex America Septentrionali	662
»	»	11	Ad «Operas» ad missiones fovendas	745
»	»	14	Ad quosdam episcopos ex America Septentrionali	748
»	»	15	Ad Pontificium Consilium pro Dialogo inter Religiones	751
»	»	18	Ad Pontificium Consilium de spirituali migrantium et itinerantium cura	753
»	Oct.	23	Ad Consociationum «AGESCI» atque «MASCI» sodales habita	947
»	Nov.	8	Ad sodales Pontificiae Academiae Scientiarum	948
»	»	12	Ad eos qui Conventui Internationali Pontificii Consilii pro Valetudinis Administris interfuerunt	951
»	»	13	Ad quosdam episcopos Africae et Europae	954
»	»	25	Ad eos qui plenario coetui Pontificii Consilii pro Laicis interfuerunt	956

XIII – NUNTII

2003	Sept.	13	Ad sodales «Actionis Catholicae» in Italia	36
»	Dec.	8	Ob diem ad pacem fovendam missus	113
»	Nov.	23	Ob diem ad sacras vocationes fovendas	176
»	»	»	LXX exeunte anno a tempore famis in Ucraina ab infenso gubernio inductae «Holodomor» nuncupatae	299
»	Dec.	1	Ob diem aegrotis dicatum missus	302
»	»	4	XL exeunte anno a Constitutione *Sacrosanctum Concilium* foras data	419
»	»	15	Ob diem migratoribus et itinerantibus dicatum	427
2004	Febr.	22	Al venerato Fratello Domenico Umberto D'Ambrosio Arcivescovo di Manfredonia-Vieste-San Giovanni Rotondo, Delegato per il Santuario e le Opere di san Pio da Pietrelcina	492
»	»	»	Ad iuventam missus	497
»	Mart.	28	Presbyteris «in Cena Domini» missus	541
»	Apr.	11	Die Paschatis missus	547

2004 Oct. 15 Domino Jacobo Diouf Directori Generali Instituti Nationum Unitarum pro Alimentis et Agricultura (FAO) . 967
» Nov. 9 Egregio D.no Prof. Dominico Di Virgilio, Consociationis Medicorum Catholicorum Italiae Praesidi 960
» » 22 Excellentissimo Domino Volfgango Petritch, primi Conventus de «Convention d'Ottawa» Praesidi 962
» » 26 Ad eos qui Conventui Internationali de Vita consecrata interfuerunt 965

XIV - NUNTIUS TELEVISIFICUS

2003 Dec. 25 Die Nativitatis D.N. Iesu Christi missus 430

XV - ITINERA APOSTOLICA SUMMUS PONTIFEX HAS NATIONES INVISIT:

2004 Iun. 5-6 Confoederationem Helveticam 446
» Aug. 14-15 Galliam: Lapurdum 609

XVI - SECRETARIA STATUS

2004 Mart. 1 Rescriptum ex Audientia SS.mi (de bienniis supputandis) 196
» Maii 8 Decretum de passis seu contractis damnis. 431

II — ACTA CONGREGATIONUM

I - CONGREGATIO PRO DOCTRINA FIDEI

2001 Iul. 1 Nota de sac. Antonii Rosmini scriptis 667
2002 Nov. 24 Nota doctrinalis de christifidelium rationibus in publicis negotiis gerendis 359
2003 Iun. 3 Nota de contubernalibus eiusdem sexus quoad iuridica consectaria contubernii 41
2004 Maii 31 Epistula de mutuis relationibus inter viros et mulieres . . 671

II - CONGREGATIO DE CULTU DIVINO ET DISCIPLINA SACRAMENTORUM

2004 Mart. 25 Instructio de quibusdam observandis et vitandis circa sanctissimam Eucharistiam 549

III – CONGREGATIO DE CAUSIS SANCTORUM

2003	Iul.	7	ARIMINEN. – De heroicis virtutibus in causa beatificationis et canonizationis S. D. Alberti Marvelli	49
»	»	»	BRATISLAVIEN.-TYRNAVIEN. – De martyrio in causa beatificationis seu declarationis martyrii S. D. Sidoniae (v. Zdenka) (in saec.: Caeciliae Schelingová)	51
»	»	»	CASTRI MARIS – De heroicis virtutibus in causa beatificationis et canonizationis S. D. Mariae Magdalenae a Passione (in saec.: Constantiae Starace)	54
»	»	»	DERTHONEN. – De miraculo in causa canonizationis B. Aloisii Orione	59
»	»	»	MEDELLEN. – De miraculo in causa beatificationis et canonizationis ven. S. D. Laurae a S. Catharina Senensi (in saec.: Mariae Laurae Montoya y Upegui)	61
»	»	»	MONASTERIEN. – De miraculo in causa beatificationis et canonizationis ven. S. D. Annae Catharinae Emmerick	63
»	»	»	PATAVINA – De heroicis virtutibus in causa beatificationis et canonizationis S. D. Eurosiae Fabris viduae Barban	65
»	»	»	PREŠOVIEN. – De martyrio in causa beatificationis seu declarationis martyrii S. D. Basilii Hopko	67
»	»	»	TOLOSANA – De miraculo in causa beatificationis et canonizationis ven. S. D. Iosephi Mariae Cassani	71
»	»	23	VALENTINIEN. seu VIVARIEN. – De heroicis virtutibus in causa beatificationis et canonizationis S. D. Petri Vigne	122
»	Dec.	20	ANTIOCHENA MARONITARUM – De miraculo in causa canonizationis B. Nimatullacii Al-Hardini (in saec.: Iosephi Kassab)	306
»	»	»	BARCINONEN. – De miraculo in causa canonizationis B. Iosephi Manyanet y Vives	308
»	»	»	BERGOMEN. – De miraculo in causa canonizationis B. Paulae Elisabethae Cerioli (in saec.: Constantiae)	310
»	»	»	MEDIOLANEN. – De miraculo in causa canonizationis B. Ioannae Beretta Molla	312
»	»	»	ALBINGANEN. seu PREMISLIEN. LATINORUM – De miraculo in causa beatificationis et canonizationis ven. S. D. Augusti Czartoryski	371
»	»	»	BRACAREN. – De miraculo in causa beatificationis et canonizationis ven. S. D. Alexandrinae Mariae Da Costa	373
»	»	»	GUADALAIAREN. – De miraculo in causa beatificationis et canonizationis ven. S. D. Mariae Guadalupé (in saec.: Anastasiae Guadalupe García Zavala)	375
»	»	»	TAURINEN. – De miraculo in causa beatificationis et canonizationis ven. S. D. Nemesiae Valle (in saec.: Iuliae)	377
»	»	»	VINDOBONEN. – De miraculo in causa beatificationis et canonizationis ven. S. D. Caroli e Domo Austriaca	379
»	»	»	FESULANA – De heroicis virtutibus in causa beatificationis et canonizationis S. D. Mariae Teresiae a Iesu (in saec:. Mariae Serilli)	434

2003	Dec.	20	MEDIOLANEN. – De heroicis virtutibus in causa beatificationis et canonizationis S. D. Benigni a Sancta Teresia a Iesu Infante (in saec.: Angeli Calvi)	437
»	»	»	MEDIOLANEN. – De heroicis virtutibus in causa beatificationis et canonizationis S. D. Aloisii Biraghi	440
»	»	»	MONASTERIEN. – De heroicis virtutibus in causa beatificationis et canonizationis S. D. Clementis Augustini von Galen S.R.E. Cardinalis	502
»	»	»	MEDIOLANEN. – De heroicis virtutibus in causa beatificationis et canonizationis S. D. Aloisii Monza	506
»	»	»	ONUBEN. – De miraculo in causa beatificationis et canonizationis ven. S. D. Eusebiae PalominoYenes	510
»	»	»	PLATEN. – De miraculo in causa beatificationis et canonizationis ven. S. D. Mariae Ludovicae De Angelis (in saec.: Antoninae)	512
»	»	»	ROMANA. – De heroicis virtutibus in causa beatificationis et canonizationis S. D. Mariae Nazarenae Majone (in saec.: Mariae)	601
»	»	»	VISEN. – De heroicis virtutibus in causa beatificationis et canonizationis S. D. Ritae Amatae a Iesu (in saec.: Ritae Lopes De Almeida)	605
2004	Ian.	22	MESSANEN. – De miraculo in causa canonizationis B. Hannibalis Mariae Di Francia	314
»	Apr.	19	BARCINONEN. – De heroicis virtutibus in causa beatificationis et canonizationis S. D.Teresiae a Corde Immaculato Mariae (in saec.: Teresiae Guasch y Toda)	689
»	»	»	CARACEN. – De heroicis virtutibus in causa beatificationis et canonizationis S. D. Candelariae a Sancto Ioseph (in saec.: Susannae Paz Castillo Ramírez)	691
»	»	»	CORDUBEN. – De heroicis virtutibus in causa beatificationis et canonizationis S. D. Iosephi Gabrielis a Rosario Brochero	694
»	»	»	COSENTINA-BISINIANEN. – De heroicis virtutibus in causa beatificationis et canonizationis S. D. Francisci Mariae Greco	756

IV – CONGREGATIO PRO EPISCOPIS

2003	Sept.	15	RUYNEN.-NORANDEN. – Decretum de episcopalis Cathedrae translatione et Ecclesiae cathedralis erectione	73
»	Nov.	22	SANCTAE FIDEI DE ANTIOQUIA, SANCTAE ROSAE DE OSOS et QUIBDUANAE – Decretum de finium mutatione	316
2004	Ian.	10	LUCEATINA et UBERABEN. – Decretum de finiun mutatione	239
»	Mart.	15	IUSTINOPOLITANAE – Decretum de Concathedralis erectione	240
»	»	23	GNESNEN.-POSNANIEN.-VLADISLAVIEN. – Decretum de finium mutatione	241

Provisiones Ecclesiarum: 74, 126, 180, 243, 317, 381, 444, 515, 608, 697, 760, 968.

Collationes dignitatis archiepiscopalis: 445, 608.

V - CONGREGATIO PRO GENTIUM EVANGELIZATIONE

Provisiones Ecclesiarum: 128, 181, 698, 970.
Nominationes: 130, 182, 701, 972.

III — ACTA CONSILIORUM

PONTIFICIUM CONSILIUM DE SPIRITUALI MIGRANTIUM ATQUE ITINERANTIUM CURA

2004 Maii 3 Instructio « Erga Migrantes Caritas Christi » 762

III

INDICES NOMINUM

I - INDEX NOMINUM PERSONARUM

A

Abarquez I. C., 516.
Abastoflor Montero E. L. F., 690.
Abdulaziz Al-Kawari M. J., 77.
Abi Assi N., 319.
Aboujaoudé R., 974.
Abraham, *patriarcha*, 677, 768.
Abril y Castelló S., 240, 241.
† Accogli L., 520.
Acquaderni G., 37.
Adami E. F., *Praeses Melitae*, 519
Adi Septura N., 699.
Adjaho Avognon A., 133.
Adjaho Avognon M. E., 133.
Aguer H. R., 690.
Aguilar Miranda M. A., 180.
Ahern D., 973.
Akpunonu P. D., 246.
Al-Abiad Y. A. M., 446
† Alamilla Arteaga G., 976.
Alberti P. O., 13, 58, 374, 583.
Albertus Marvelli (B.), 38, 49, 936.
Alexandrina Maria Da Costa (Ven.), 373.
Alfredus Hildefonsus Schuster (B.), 507.
Allawi A., 973.
Alleyne F., 129.
Aloisia Borgiotti (Ven.), 330.
Aloisius Beltrame Quattrocchi (B.), 35.
Aloisius Biraghi (Ven.), 440.
Aloisius Maria Monti (B.), 144, 145.
Aloisius Monza (Ven.), 506.
Aloisius Orione (S.), 59, 188, 653.
Aloisius Talamoni (B.), 470, 472.
Altamirano Argüello C. H., 180.
† Ama J.- B., 184.
† Amari G., 712.
Amato A., 132.
Ambongo Besungu F., 972.
Ambrosius (S.), 443.
Amirante C., 703.
Anandarayar A., 700.
Andradi N., 129.
Andreas Carolus *Card.* Ferrari (B.), 506.
Andreas Hyacinthus Longhin (B.), 331, 525, 722.
Andrich I., 445.
Angela a Cruce Guerrero y González (S.), 7, 83, 139, 187, 249, 250.
Anna Catharina Emmerick (B.), 63, 638.
Antonius Gaudí (Ven.), 308.
Antonius Seghezzi (Ven.), 38.
Aponte Fernández R. I., 243.
† Aramburu *Card.*, J. C., 976.
Arguelles R. C., 382.
Arinze *Card.*, F., 132, 320.
† Aristizábal Ospina A., 976.
† Ariztía Ruiz F., 80.
Arnoldus Janssen (S.), 94, 95, 617, 619, 715, 925, 927.
Arrieta Ochoa de Chinchetru J. I., 247.
† Arul Das J. M., 712.
Àssis R. D., 127.
Atzei P. M. V., 698.
Augustinus (S.), 443, 837, 843, 955.
Augustus Czartoryski (B.), 371, 740.
Azarcon Solis A., 75.
Aziz L. A., 715.
Aznar J. M., 131.

B

Babjak J., 734, 736.
Babula M., 610.
Bacelar da Rocha Páris J. A., 702.
Backot V. A., 128, 130.
Baden-Powell, 947.
Balboni Acqua G., 131.
† Balce S. G., 520.
Baldi Gaburri I., 127.
Baldisseri L., 239.
Bancud A. S., 969.
Barabino I., 331, 525, 722.
Barban C., 65.
Barbarin *Card.*, P., 402.
Barbosa Da Silveira F. D., 243.

Barreto Jimeno P. R., 608.
Barros Madrid I., 761.
Barroso J. M.D., 383 .
Barrouin Machado V., 823.
Bartholomaeus a Martyribus (B.), 886.
Bartholomaeus I, *Patriarcha Oecumenicus Constantinopolitanus*, 974.
Bartholus Longo (B.), 57.
Barwa V., 970.
Basilius Hopko (B.), 34, 67, 734, 735, 736.
Basilius Magnus (S.), 928.
Bataclan A. L., 516.
† Batantu B., 384.
Battisti A., 761.
Belka M., 973.
† Bellido Caro R., 248.
Belzile A., 704.
Benavent Vidal H., 969.
Benedictus XIV, 257.
Benignus a Sancta Teresia a Iesu Infante (in saec.: Angelus Calvi) (Ven.), 437.
Bennet G. D., 700.
Bergmann H., 515.
Bergson A., 164.
Bernarda Soubirous (S.), 303.
Bernhardt W., 975.
Berro Quartino G., 704.
Bertello I., 85, 86, 140.
Bertie A., *Princeps et Magister Magnus Supremi Militaris Ordinis Melitensis*, 519.
Bertolone V., 447.
Bertone T., 398, 732.
Bessi Dogbo I., 699.
† Beuzeville Ferro A., 712.
Bianchi Stampacchia O. M., 704.
Bielsa R., 246.
Bignardi P., 36, 935.
Boccaccio S., 604.
Boccafola K. E., 703.
Boccardo R., 78.
Bogmis D., 971.
Boitani E., 974.
Bombin Espino G., 128.
† Bommarco A. V., 616.
Bonazzi L., 246.
Bonhomme P., 725.
Bonifatia Rodríguez Castro (B.), 144, 145.
Bonino S. T., 246.
Bordoni M., 248.
Borges Hackmann G. L., 246.
Borobia Isasa I. C., 968.
Borzomati P., 610.
Bracelli G., 449.
Brahm R., 75.
Brandt L. E., 126.
† Braun J. G., 616.
Braz de Aviz I., 127.
Bretzel M., 703.
† Britt K. M., 384.
Bronzuoli F., 435.
Brunin I. L., 381.
Bucciol A., 127.
Budkiewicz C., 522.
Budzik S., 181.
Buoncristiani A., 610.
Bürcher P., 448.
Burke L., 698.
Burke R L, 74.
Busecchi C., 310.
Bush G. W., *Praeses Foederatarum Civitatum Americae Septentrionalis*, 446
Butler S., 246.

C

Cabajar E. T., 382.
Cabibbo N., 948.
Cabrejos Vidarte H. M., 690.
Cabrera López R., 698.
Cacciavillan *Card.*, A., 376, 690.
Cadavid A. I., 704.
Cadavid G., 704.
Caffarra C., 75, 703.
† Calabresi U., 520.
Calegari I., 438.
Camilleri Azzopardi R., 444.
Campbell C., 699.
Campbell F. F., 761.
Campos D., 516.
Canalini F., 702.
Candelaria a Sancto Ioseph (in saec.: Susanna Paz Castillo Ramirez) (Ven.), 691.
Canossa A., 714.
Cantafora A., 127.
Capanni F., 520.
Cardelli H. S., 181.
Cardone C., 971.
† Cardoso Cunha A., 520.
Careggio A. M., 244.
Carolus Borromeo (S.), 856, 886.
Carolus e Domo Austriaca (B.), 379, 939.
Carolus Magnus, 490.
Carraro F. R., 398, 732.
Carrascosa Coso A., 609, 702.
Carroll F. P., 529.
Casasola Sosa I. H., 382.
Cassari M. R., 609, 702.
Castellano A., 246.
Castellano Cervera J., 384.
Castrillón Hoyos *Card.*, D., 78, 335, 690.
Castro Castro R., 317.
† Casullo G. M., 136.
† Catarzi D., 976.
Catharina Labouré (S.), 146, 330.
Causero D., 132.
Cecconi *Card.*, E., 435.
Cedeño Delgado J. D., 690.
Cenzon C. J., 608, 701, 719.
Cesarius Arelatensis (S.), 275.
Chacón Oreja A. C., 690.
Chappin M., 447.
Charanakunnel I. A., 699.
Charbel Makhlouf (S.), 306.
† Chauvin M., 616.
Chavolla F. X., 76.
Cheney R. B., 131.
Cheng Tsai-fa I., 182.

Cheong Jin-suk N., 703.
Chiarinelli L., 72, 693.
Chibwa A. K., 446.
Chico de Guzmán y Muñoz C., 82
Chissano J. A., *Praeses Reipublicae Mozambici*, 319.
Choi Chang-mou A., 703.
Cho Kyu-man B., 247.
Ciavatta V. I, *Regens « pro tempore » Reipublicae Sancti Marini*, 246
† Cimichella A. A., 616.
Ćiović D., *Praeses Praesidentiae Bosniae et Herzegoviae*, 77.
Cipriani N., 384.
Cistone I. R., 445.
Civili L., 247.
Clark H., 383.
Clemens Augustinus von Galen, *Card.* (Ven.), 502.
Clemens J., 248, 703.
Climont I. T. O., 698.
Coakley P. I., 969.
Coccia P., 243.
Coedes P. J., 194.
Coleridge M. B., 132.
Colombo G., 610.
Colombo S. A., 74.
Coloni M., 353.
Comastri A., 935.
Concessao, 30.
Coniker J., 704.
† Conway E., 712.
Coppa I., 70, 315.
† Corboy J., 976.
Cordes P. I., 64, 505.
Córdoba Villota I. V., 517.
Córdova Valenzuela E., 133.
Coreth M. T., 527.
Cornelius (S.), 954.
Corredor Bermúdez R., 76.
Cortés Soriano A., 516.
Cortez B. C., 445.
Costa F., 610.
Cotugno Fanizzi N., 690.
† Courtney M. A., 136, 339, 472.
Couto A. J., da R., 703.
Croci F., 311.
Crvenkovski B., *Praeses Reipublicae Macedoniae*, 446.
Cubillos Peña H., 517.
Cucchi C., 507.
Cunningham I., 318.
Cunningham R. I., 244.
Curtiss E. F., 703.
Custer C. L., 183.
Cyprianus (S.), 954.
Cyrillus (S.), 300.

D

d'Agostino F., 704.
D'Ambrosio D. U., 492.
D'Authier de Sisgaud C., 123.
Da Costa E. D., 606.
da Costa Macedo M. T., 704.
Dadiet D., 130.
Dadiet M.-D., 699.
D'Alise I., 445.
Dal Toso G. P., 520.
† Daly N. D., 136.
Damasceno R., 974.
Daniel Comboni (S.), 94, 286, 287, 619, 713, 715, 927.
Daniels R. A., 760.
Danneels *Card.*, G., 265, 703.
Dan Nielsen B., 77.
Das A., 172.
da Silva A. R., 698.
† Dattilo N. C., 248.
Dattrino L., 610.
† D'Aversa M., 248.
David Okelo (B.), 331, 524, 525, 722.
de Bekker V., 971.
de Céspedes García-Menocal C. M., 133.
De Chappotin de Neuville E. M., 331.
Dec I., 181.
Defilippi G. B., 824.
de Kérimel I., 381.
Delalay É., 824.
Delannoy P., 517.
de Lanza Neto I., 516.
Delbrêl M., 358.
Del Cura Elena S., 247.
Del Río Alba X. A., 761.
De Lubac *Card.*, H., 277.
De Maddalena P., 507.
De Marco G., *Praeses Melitae*, 131.
Denaux A., 247.
Dendinger V. J., 761.
De Paolis V., 126, 132, 384.
de Queiros Alves I., 699, 972.
† Derouet H., 616.
Descubes I. C., 245.
Dettori I., 180.
De Villa y Vásquez G., 518.
Dew I. A., 700.
Dezcallar de Mazarredo J., 519.
† Dias A. J., 448.
Dibildox Martínez I. A., 76.
Diez C. H., 608.
Di Lorenzo F. X., 245.
Di Mauro V., 133.
Dimitrios, *Patriarcha*, 738.
DiNardo D. N., 127.
Diouf J., 278, 957.
Di Virgilio D., 960.
† Dogget I. J., 824.
do Nascimento B., 698.
do Nascimento Vieira Dias F., 128.
Donato T. A., 444.
D'Onorio F. B., 318.
Doré J., 132.
do Rosário Ferrão P. N. A. S., 182.
Dossena A., 67, 436, 443.
† Doyle J. L., 320.
Drasković V., 702.
Drona L. M., 382.
Duarte dos Santos A. M., 704.
Duarte dos Santos S. C., 704.

Duarte Frutos N., *Praeses Reipublicae Paraguayanae*, 823
Dunn C. I., 245.
Duque Jaramillo F., 74, 132.
† Durand Flórez R., 248.
Durando M. A., 331.
Duthel F., 133.
Duzak O., 131.
Dziuba A., 245.

E

Ebenyi K. S., 446.
Echevarría Rodríguez X., 125, 309.
Edra Ukpo I., 129.
Eheobu Ekpaloka P., 703.
Eid A., 307.
El-Hage Y. F., 929.
Elisabeth (S.), 933.
Elizondo Cárdenas P. P., 969.
Ellena C., 181.
Emery G., 247.
Emmanuel, *Metropolita*, 933.
Epalza Quintero H., 699.
Erba A. M., 50, 60, 511, 513.
Erdö *Card.*, P., 248.
Errázuriz Ossa *Card.*, F. J., 132.
Estabrook I. V., 381.
Eterović N., 184.
Etsou-Nzabi-Bamungwabi *Card.*, F., 132,703.
Eugenia Ravasco (B.), 10, 397, 398, 732.
Eurosia Fabris vidua Barban (Ven.), 65.
Eusebia Palomino Yenes (B.), 510, 740.
Eyadema G., *Praeses Reipublicae Togi*, 77.

F

Faggioni M. P., 384.
Fani M., 37.
Fara M., 704.
Fatello P., 974.
Felix A. C., 239.
† Fernando E. J., 616.
Ferrara R. A., 246.
† Ferrari Toniolo A., 976.
† Ferrario J. A., 80.
Finn R. W., 244.
Fitzgerald M. L., 132, 690, 752.
Fleetwood P., D., 133.
Flesey I. W., 444.
† Flügel K. B., 520.
Fokovych Khoruzhyi G., 383.
Foley J. P., 320, 477.
Forte B., 133, 246, 517.
Forte D. F., 704.
Fortino E. F., 247.
França S. B. de, 697.
Franciscus Assisiensis (S.), 493, 730.
Franciscus Maria Greco (Ven.), 756.
Franciscus Salesius (S.), 721.
Franciscus Saverius (S.), 30.
Franck F., 974.
Franco A., 719.
Frassati P. G., 37.
Fratini L., 326.
Fratini R., 132.
Freistetter W., 133.
† Fresno Larrain *Card.*, F., 824.
Fridericus Ozanam (Ven.), 146.
Friend W. B., 132.
Friso A., 704.
Friso A., 704.
† Froehlich H., 80.
Fumagalli L., 372, 696, 759.
Funghini R., 78, 127, 349.

G

Gądecki S., 191, 241, 393.
† Gagnon M. J.G., 448.
Gagnon R., 382.
Gaidon M., 395, 528, 725, 729.
Gaisruck *Card.*, C. C., 441.
† Galang J. C., 712.
Galante A., 244.
Galassi G., 337, 338.
Gallagher P. R., 132.
Galván Castillo G., 969.
† Gamalero González F. C., 320.
Gamberini B., 445.
García Aracil I., 518.
García García R., 761.
García Quesada A. A., 133.
† García y Aráuz M. A., 80.
García-Gasco Vicente A., 395, 528, 725, 727, 729.
† Garsia A. M., 448, 520.
Gaspar del Bufalo (S.), 385.
† Gasparini A., 976.
Gatti G., 610.
Gaudette P., 133, 247.
Gavarrete Soberon J., 702.
Genovefa Torres Morales (S.), 7, 83, 137, 139, 187, 250.
George B., 111.
George *Card.*, F. E., 132, 703.
Gerdjikov O., 446.
Ghattas *Card.*, S. II, 25.
Giacobbe G., 133.
Gigli G. L., 485.
Gildo Irwa (B.), 331, 524, 525, 722.
Giles Vázquez I. M. A., 516.
Giordana M., 381.
Giordano *Card.*, M., 9, 398, 732.
Giudici I., 74.
Glemp *Card.*, J.,132,191, 253, 393.
Glendon M. A., 247, 660, 704.
Glódź S. L., 608, 697.
† Glynn J. J., 712.
Goclowski T., 166.

Gogorza Izaguirre I., 608.
Gołębiewski M., 254, 318.
† Gomes de Arruda L. R., 80.
Gomes Furtado A., 129.
Gomes T., 133, 247.
† Gomes W. Z., 248.
Gómez Rodríguez I. M., 970.
Gómez Serrano E., 704.
González Fuente A., 610.
González I., 249.
† González Martín *Card.*, M., 712.
González Martínez H., 85, 328.
† González Moralejo R., 448.
Goya Echeberría B., 610.
Grallet I. P., 760.
Grampa P. I., 75.
Grave F., 690.
Grech P., 384, 447.
Greco M. T., 757.
Gregorius Magnus (S.), 152.
Gregorius Nazianzenus (S.), 841.
Gregorius Theologus (S.), 928.
Grillo H., 62, 509, 607.
Grothe M., 968.
Grzeskowiak A., 704.
† Guazzelli V., 448.
† Guewa J., 248.
Guema Mbasogo T. O., *Praeses Reipublicae Guineae Aequatorialis*, 974.
Guerrero F., 249.
Gulbinowicz *Card.*, H. R., 388
Gullickson T. E., 823
† Guo Zhengji F. S., 384.
Gutiérrez García L. L., 704.
Gutiérrez García M., 704.
Gutiérrez Gómez J. L., 248.
Gutiérrez Reyes U. A., 74.
Guzdek I., 697.

H

Haaland Matlary J., 704.
Hallensleben B., 247.
Hamao *Card.*, S. F., 192, 248, 753.
Hannibal Maria Di Francia (S.), 188, 314, 602, 653.
† Heaps J. E., 520.
Helmrath J., 447.
Hendaoui M., 446.
† Hernández Hurtado A., 824.
Herranz *Card.*, J., 248, 703, 974, 975.
Herzog R. P., 969.
† Hickey *Card.*, J. A., 976.
Higgins R. B. 382.
Hilarius Pictaviensis (S.), 867.
Hinder P., 129.
Hofmann F., 516.
Holley M. D., 382.
Honoratus Koźmiński (B.), 190.
Hon Tai-Fai S., 247.
† Hornyak A. E., 80.
† Huang Woze M., 320.
Huber J., 703.
Huesca Pacheco R., 132.
† Hurley D. E., 184.
Husar *Card.*, L., 132, 299.
Hyacinthus ab Angelis (B.), 327, 328.

I

Iacob, *patriarcha*, 768.
Iacobus Alberione (B.), 8, 10, 398, 732.
Iammarrone G., 384.
Ignatius Antiochenus (S.), 847, 852.
Ignatius de Loyola (S.), 138, 694.
Iliescu I., *Praeses Reipublicae Romaniae*, 823.
Iñiguez Martín del Campo C., 375.
Ioanna Beretta Molla (S.), 35, 188, 653, 655.
Ioanna Maria Condesa Lluch (B.), 396, 528, 723, 725, 727, 729.
Ioannes XXIII (Angelus Roncalli) (B.), 89, 428, 810, 943.
Ioannes, apostolus (S.), 685, 747, 749, 880.
Ioannes a Cruce (S.), 81, 471.
Ioannes Adalbertus Balicki (B.), 90, 92, 191, 393.
Ioannes Baptista (B.), 327, 328.
Ioannes Baptista Scalabrini (B.), 778.
Ioannes Beyzim (B.), 92, 191, 393.
Ioannes Bosco (S.), 59, 371, 757.
Ioannes Chrysostomus (S.), 928.
Ioannes Mazzucconi (B.), 442.
Ioannes Merlini (Ven.), 386.
Ioannes Merz (B.), 13.
Ioannes Nepomucenus Zegrí y Moreno (B.), 144.
Iosaphat Chichkov (B.), 88, 91.
Ioseph (S.), 56.
Iosephina Bakhita (S.), 286.
Iosephina Suriano (B.), 38, 937.
Iosephus Beran (Ven.), 68.
Iosephus Freinademetz (S.), 94, 95, 619, 715, 925, 927.
Iosephus Gabriel a Rosario Brochero (Ven.), 694.
Iosephus Kalinowski (S.), 371.
Iosephus Manyanet y Vives (S.), 188, 308, 653, 654.
Iosephus Maria Cassant (B.), 71, 938.

Iosephus Maria Rubio y Peralta (S.), 5, 7, 83, 139, 187, 250.
Iosephus Sebastianus Pelczar (S.), 321, 323, 387, 451, 523.
Irenaeus (S.), 831.
Isaias, *propheta*, 771.
† Isgrò S., 384.
Iuliana Falconieri (S.), 56.
Iulia Salzano (B.), 10, 398, 732.
Ivancić T., 247.
Ivancsó I., 247.

J

† Jansen W., 136.
† Jarro Tobos A. R., 712.
Javad Faridzadeh M., 973.
Jaworski *Card.*, M., 299.
Jiménez Carvajal G. H., 180.
Jiménez L., 704.
Jiménez Zamora V., 444.
† Joos *Card.*, G., 976.
Jordan T., 272.
Jurkovič I., 319.

K

Kaboy Ruboneka T., 182.
Kashala Ruwezi G., 699.
Kasper *Card.*, W., 974.
Kasujja A., 319, 447.
Kelly T., 247.
Kharrazi K., 183.
Khol A., 319.
Kikuchi I. T., 699.
Kiss-Rigó L., 127.
Kitbunchu *Card.*, M. M., 703.
Klink J. M., 704.
Kmiec E. U., 697.
Koda I. K., 972.
Koffi Oi Koffi I. I., 128.
Kolbre P., 77.
Kolvenbach P.-H., 703.
Komaricu F., 14
Konan K. B., 131.
Kondrusiewicz T., 447.
† König *Card.*, F., 248.
König M., 968.
Korec *Card.*, J. C., 34.
Kovács G., 520.
Kowalczyk I., 241, 253, 254, 255, 389.
Koválová A., 703.
Kpiebaya G. E., 703.
† Kraszewski Z. J., 320.
Krzywy S., 445.
Küng N., 761.
Kuruppassery D., 704.
Kwaśniewski A., *Praeses Reipublicae Poloniae*, 383.

L

Ladaria L. 247.
Ladislaus Batthyáni-Strattman (B.), 396, 526, 528, 725, 727, 728, 729.
Lafont E., 700.
Lahood P., 704.
Lahood R., 704.
Lahoud E., *Praeses Reipublicae Libani*, 383.
Lajolo G., 248, 383, 447, 452, 466, 469, 625, 643, 652.
Lam Shun-Wai A., 133.
Lambiasi F., 36, 184, 935.
Lanfranchi A., 74.
Langa I. D., 972.
Langlois C., 318.
Lapa P., 606.
Laudazi C., 610.
Laura a S. Catharina Senensi (in saec.: Maria Laura Montoya y Upegui) (B.), 61, 740.
Lavarias F. G., 516.
Law *Card.*, B. F., 447, 703.
Leange T., 972.
Lee Han-Taek I., 700.
† Légaré H., 616.
Lejeune J., 417.
Leo XIII, 392, 474, 668.
Leopoldus II, *Dux magnus Etruriae*, 435.
Lethel F.-M., 690.
Liduina Meneguzzi (B.), 331, 525, 721, 722.
Liesen J. W. M., 247.
Ligorio S., 244.
Lin Chi-Nan B., 182.
Liu Cheng-Chung P., 700.
Livieres Plano R. R., 608.
Lizama Riquelme P., 243.
Llano Cifuentes R., 382.
Lloyd Sackey J., 703.
Lobato Casado A., 247.
Lobato R. A., 704.
† Locatelli G., 184.
† Lokuang S., 184.
Lonfernini G. I, *Regens «pro tempore» Reipublicae Sancti Marini*, 246.
Longhin A. H., 331.
† López Aviña A., 184.
López de Andújar y Cánovas del Castillo I. M., 969.
† López Irías V., 520.
López Quintana P., 390, 391.
López Trujillo *Card.*, A., 320, 690, 703.
Lorca Planes I. E., 126.
Lorena Casco L., 704.
Lorena Casco M., 704.
Lozano Barragán *Card.*, J., 170, 248, 951.
Lucas, evangelista (S.), 831, 836.
Luna Silva A., 246.
Lustiger *Card.*, J-M., 413.
Lutkermeier B. H., 75.

M

Machado P. F., 382.
Macharski *Card.*, F., 93, 191, 393,703.
Maduro R., *Praeses Reipublicae Honduriae*, 383.
Magnani P., 331, 525, 722.
Magnani P. G., 384.
Magnasco S., 397.
† Magrassi M., 320.
Maguengue E., 700.

† Mahon J. C., 976.
† Makarakiza A., 320.
Malone R. I., 180.
Malvestiti M., 520.
† Mambe Mukanga P., 136.
Mamberti D. F. J., 184.
Mandara E., 317.
Manicardi E., 447.
Manourie Fernando S., 446
Mansford Prior J., 133.
Manzana M., 515.
Marak A., 700.
Marceau A., 126.
Marcus, evangelista (S.), 29, 497, 831, 836.
Marcus ab Aviano (B.), 10, 398, 730, 732.
Marcus Antonius Durando (B.), 329, 331, 525.
Marcus E., 342.
Mareggini S., 133.
Margarita Lucia Szewczyk (Ven.), 190.
Maria a Passione Helena Maria de Chappotin de Neuville (B.), 331, 525, 722.
Maria Anna Sala (B.), 442.
Maria Beltrame Quattrocchi (B.), 35.
Maria Candida ab Eucharistia (in saec.: Maria Barba) (B.), 470, 471, 472.
Maria Caritas Brader (B.), 396, 528, 725, 727, 729.
Maria Cristina Brando (B.), 10, 398, 732.
Maria de Mattias (S.), 323, 385, 387, 451, 523.
Maria Dominica Mantovani (B.), 10, 398, 732.
Maria Guadalupe (in saec.: Anastasia Guadalupe García Zavala) (B.), 375, 740.
Maria Ludovica De Angelis (in saec.: Antonina) (B.), 512, 938.
Maria MacKillop (B.), 534.
Maria Magdalena a Passione (in saec.: Constantia Starace) (Ven.), 54.
Maria Maravillas a Iesu (S.), 7, 81, 83, 139, 187, 250.
Maria Nazarena Majone (in saec.: Maria) (Ven.), 601.
Maria Perdolens Rodríguez Sopeña (B.), 395, 528, 725, 727, 729.
Maria Petković (B.), 10.
Maria Teresia a Iesu (in saec.: Maria Scrilli) (Ven.), 434.
Marigliano A., 757.
Marino F., 970.
Marinoni I., 441.
Marion-Landais Castillo C. R. C., 77.
Maroy F. X., 972.
Martin D., 974.
Martin N., 704.
Martin R., 704.
Martin Rábago J. G., 140, 690.
Martin S., 704.
Martines Mendieta M., 77.
Martínez Lázaro I. C., 761.
Martínez Sistach A., 515.
Martínez Somalo *Card.*, E., 609, 690, 703.
Martínez Zepeda I. a I., 126.
Martini B. C., 181.
Martinus de Porres (S.), 931.
Marto A. A. dos S., 318.
Marvelli A., 38.
Masetti Zannini G. L., 610.
† Masnou Boixeda R., 448.
† Matagrin G. M. J., 136.
Mathildis a Sacro Corde Téllez Robles (B.), 470, 471, 472.
Mathos E., 971.
Matthaeus, evangelista (S.), 837.
Mattiazzo A., 331, 525.
Mayimbi N., 704.
Mazzocato A. B., 74.
Mazzotta G., 610.
Mbarga J., 133, 971.
McCarrick *Card.*, T. E., 247, 382.
McDermott J. M., 247.
McDonagh P., 702.
McDonnell T. A., 244.
McFadden I. P., 445.
McKay G., 519.
McManus R. I., 244.
McPartlan P., 247.
Medina Estévez *Card.*, J. A., 690.
Meisner *Card.*, J., 11.
Mendoza Hernández G. R., 518.
Mendoza Pérez J. L., 704.
Menichelli E., 126.
Meranville M., 181.
Mering V. A., 241.
Methodius (S.), 300.
Meyer A., 704.
Meyer J. M., 704.
Michalik J., 191, 393, 727.
Michel T., 384.
† Michon H., 384.
Milián Sorribas A., 969.
Miller J. M., 184, 248.
† Minj M., 976.
Minnerath R., 180, 246.
Miot J. S., 690.
Miranda Melgarejo G., 517.
† Misiara A. P., 384.
Mitsuaki Takami I., 128.
Miziński A. G., 381.
Mizobe F. X. O., 699.
Molina Palma M. A., 969.
Moliner Inglés R., 132.
Molla P., 312.
Montecchia P., 384.
Monteiro de Castro E., 622, 623, 624, 716.
Monterisi F., 383.
Montini G., 975.
Moore I., 182.
† Morais J. H. de, 976.
Morandé P., 133.
Morandini G. B., 246, 717, 718.
Moras B., 701.

Moreau D., 73.
Moreira A. A., 126.
Morin G., 704.
Moubarak Al-Hamad Al-Sabbah J., 183.
Mouïsse M., 243.
Moyses, *legislator*, 35, 840, 841.
Mpundu T., 971.
Msusa T., 182.
Muandula L. A., 701.
† Mugadzi F. X., 184.
Muheria A., 129.
Münzenmayer A. M., 704.
Münzenmayer M., 704.
Mura G., 133.
Murgui Soriano I. 76.
Murphy-O'Connor *Card.*, C., 155.
Murray D. B., 132.
Musarò B., 87, 184.
Musharraf P., *Praeses Reipublicae Islamicae Pakistaniae*, 823.
Muszyński H., 241, 254.

N

Nashenda L. N., 970.
Naumann I. F., 126.
Navarro Castellanos I., 127.
Ndingi Mwana'a Nzeki R. S., 132.
Ndlovu R. C., 700.
Nemesia Valle (in saec.: Iuliae) (B.), 377, 740.
Nervi L., 971.
Nesti P. G. S., 378, 610.
† Neylon M. J., 320.
Nguyen Chi Linh I. 700.
Nguyen Chu Trinh D., 970.
Nicolai A., 247.
Nicora *Card.*, A., 247, 975.
Nimatullacius Iosephus Kassab Al-Hardini (S.), 188, 306, 653, 654.
Noe, *iustus*, 677.
† Nordhues P., 616.
Norris T., 247.
Nowak S., 519.
Ntep I. B., 971.
Nuñez M., 133.
Nuovo L., 690.
Nycz C., 515.

O

† O'Byrne P. J., 712.
Odama I. B., 331, 525, 722.
Odogwu Elue M., 129.
Olavarrieta M., 704.
Olga (S.), 300.
Oliveira de Azevedo W., 127.
Oliveros I. F., 382.
Omella Omella I. I., 318.
Oppermann A. R., 239.
O'Regan N., 971, 972.
Origenes, 847.
Orofino V. C., 244.
Orosch I., 318.
Orowae A., 971.
Ortega Franco A., 180.
Ospina Leongómez I. R., 318.
† Otero Lagarcha A., 384.
Ouédraogo I., 972.
Oyanagi Y., 133.

P

† Paala Salazar J., 448.
Pacheco de la Espriella A., *Praeses Reipublicae Costae Ricae*, 319.
Pacheco J. A., 610.
Pacini M., 111.
Padovese L., 690.
Pagotto A. di C., 381.
Palackapilly G., 133.
Palameta M., 183.
Palma Capetillo I. R., 317.
Panafieu *Card.*, B., 291
Papadopoulos T., *Praeses Reipublicae Cypri*, 973.
Pappusamy A., 129.
† Paravisi A., 712.
Parra Mora A. A., 128.
Pascarella I., 126.
† Pasquier J., 248.
Pastore P., 184.
Patenôtre I., 697.
Paula Elisabetha (Constantia Cerioli vid. Busecchi-Tassis) (S.), 188, 310, 653, 655.
Paulus Djidjov (B.), 88, 91.
Paulus VI, 9, 101, 113, 114, 257, 258, 419, 618, 826, 849, 878, 899, 902, 903, 926, 930, 943.
Paulus, apostolus (S.), 17, 35, 97, 99, 152, 173, 286, 291, 349, 402, 403, 679, 680, 738, 748, 778, 847, 867, 895, 897.
Paulus Petrus Gojdič (B.), 68, 735.
Peña Rodríguez G. N., 516.
Penate Rodríguez G. 700.
Pengo *Card.*, P., 132.
Penna R., 384, 690.
Pérez Scremini M. P., 244.
† Pérez y Fernández-Golfin F. J., 184.
Perrier J., 932.
Petagna F. S., 55.
Peters G. M., 75.
Petritsch V., 962.
Petrus, apostolus (S.), 151, 152, 153, 291, 402, 424, 481, 537, 664, 742, 749, 833, 853, 857.
Petrus Bonhomme (B.), 394, 395, 528, 725, 727, 729.
Petrus Georgius Frassati (B.), 35.
Petrus Poveda (S.), 7, 83, 139, 185, 187, 250.
Petrus Tarrés i Claret (B.), 936.
Petrus Vigne (B.), 122, 938.
Petrus Vitchev (B.), 88, 91.
Phan Tan Thanh G., 690.
Philippus Benizi (S.), 56.
Philippus, apostolus (S.), 497.

Phimphisan G. Y., 974.
Piacenza M., 703.
† Picchinenna D., 976.
Pidal y Mon A., 82.
Pietas a Cruce Ortiz Real (B.), 470, 471, 472.
Pinder P., 698.
Pinto E., 20, 182.
† Pirigisha Mukombe T., 184.
Pirih M., 240.
Pirola M., 704.
Pirola R., 704.
Pisanu G., 164.
Pitta B., 704.
Pitteri T., 507.
Pius IX (B.), 302, 387, 392, 714.
Pius X (S.), 256, 258, 259, 260, 261, 262, 263, 421, 778.
Pius XI, 300, 470, 503, 758, 897.
Pius XII, 193,172, 257, 310, 491, 504, 746, 929.
Pius a Pietrelcina (S.), 492, 496.
Piva F., 133.
Planas y Coma E., 133.
Planet A., 517.
Platzeck M., 625, 643, 652.
Płoski T., 968.
† Polachini Rodríguez A. A., 136.
Poletto *Card.*, S., 331, 525, 722.
Półtawska W., 704.
Półtawski A., 704.
Ponen Kubi P., 182.
Poraz A., 702.
Posad P., 76.
Poupard *Card.*, P., 384, 484, 974.
† Pourchet M. J. A., 136.
† Power W. E., 80.
Prado Bolaños I. H., 395, 528, 725, 727, 729.
† Prati A., 248.
Prato M., 974.
Prayitno B., 131.
Prodi R., 973.
Proksch B., 703.
Pujol Balcells I., 515.
Puljic *Card.*, V., 11, 14.
Puljic Z., 11.
Putney M. E., 247.

Q

Quintana P. L., 84.
Quintas E. N., 318.
Qurei A., v.d. Abu Ala, 183.

R

Rabeony F., 87, 129.
Rabitti P., 761.
Raffin P., 472.
Ragoenath Amanh E. S., 446.
Raï B., 703.
Rallo V., 133.
Ramazzotti A., 441.
† Ramos Monteiro A., 320.
Ranjith P. D. A. M., 383.
Rap A., 446.
Raphaela De Vincenti (Ven.), 757.
Ratti L., 470.
Ratzinger *Card.*, J., 149, 399, 690, 703.
Rau J., *Praeses Reipublicae Foederatae Germaniae*, 246.
Rault C., 971.
Rebolledo Salinas R., 382.
† Reckter H., 248.
Redaelli C. R. M., 318.
† Reis G. M., 448.
Reiter J., 247.
Restrepo Restrepo G., 75.
Rhoades C. C., 761.
Ricard J-P., 408.
Rita Amata a Iesu (in saec.: Rita Lopes De Almeida) (Ven.), 605.
† Riverón Cortina S. E., 184.
Rivest A., 516.
Rocha I., 968.
Rodé F., 184.
Rodríguez Carballo J., 703.
Rodríguez Luño A., 384.
† Rodríguez Pardo L. A., 248.
Rodríguez Zapatero J. L., 519.
Rojas López G. a I., 445.
Romilli B. C., 441.
Romo Román A., 704.
Rosales G. B., 974.
Rosalia Rendu (B.), 144, 146.
Rosanna E., 320.
Rosmini Serbati A., 667.
† Rossi *Card.*, O., 184.
Rossi G. M., 247.
Rouco Varela *Card.*, A. M., 132, 348, 395, 528, 725, 727, 975.
Rouhana P., 247.
Roussin R., 126.
† Roy J., 320.
Rozanski M. T., 517.
Rubert A. A., 244.
Rubio Castro A., 968.
† Rubiolo Rubiolo C. G., 184.
Ruggiero I., 384.
Rugova I., *Praeses Institutionum ad interim Kossovii*, 77.
Ruini *Card.*, C., 9, 320, 398, 732, 974.
Ruiz Arena I. O., 620.
Ruiz Jurado M., 610.
Rupnik I. M., 133.
Russo M., 130.
Rybak T., 388.
Ryłko S., 132, 690, 956.

S

Saint-Macary F., 279.
Saiz Meneses I. A., 515.
Saklil I. P., 182.
† Salamé J., 320.
Salazar A., 697.
Saleh A. A., *Praeses Reipublicae Yemenitae*, 974.
Salerio C., 442.
Salgado G., A., 704.

Salia Sokona M., 446.
Sampaio J., *Praeses Reipublicae Lusitaniae*, 973.
Sanader I., 131.
Sanches Alves I. F., 318.
Sánchez Aponte A. P., 180.
Sánchez de Toca y Alameda M., 320.
Sánchez Espinosa V., 243.
† Sánchez Fuentes B., 80.
Sánchez González J., 974.
Sánchez Loayza A. P., 970.
Sánchez Sorondo M., 247, 660.
Sanctia Ioanna Szymkowiak (B.), 92, 190, 191, 393.
Sándigo Jirón R. S., 969.
Sandoval Iñiguez *Card.*, J., 940, 975.
Sankalé A., 516.
Sanna I., 246.
Sanneh L., 447.
Sanon A. T., 132.
Santarsiero A., 128.
Santedi Kinkupu L., 246.
Santoro P., 382.
Santos A. I. dos, 697.
Santucci G. B., 974.
Sardi P., 975.
Sarnelli V. M., 57.
Sarraf Y. I., 703.
† Savio V., 320.
† Scanzillo C., 448.
Schambeck H., 704.
Scherf H., 452, 466, 469.
Schmuttermayr G., 247.
Schöch N., 975.
Schönborn *Card.*, C., 9, 395, 398, 528, 725, 727, 729, 732.
Schooyans M., 704.
Schotte *Card.*, J. P., 975.
Schuster R., *Praeses Reipublicae Slovachiae*, 183.
Schwery *Card.*, H., 380.
Scola *Card.*, A., 974.
† Segedi J., 248.
Semeraro M., 761.
Sepe, *Card.*, C., 96, 746, 974.
Septem Fundatores O.S.M. (Ss.), 56.
Sergeevich Rimmer I., 446.
Serratelli A., 445.
Sgreccia E., 418, 485.
Shalom S., 77.
Sidonia (v. Zdenka) (in saec.: Cecilia) Schelingová (B.), 34, 51, 733, 734, 736.
Sigismundus Felix Feliński (B.), 92, 191, 391, 393.
Siles del Valle J. I., 973.
Silva M., 968.
Sim C., 971.
Simaika Halim Abdalla N., 702.
Simon A., 690.
Simón Piorno A. F., 127.
Simonis *Card.*, A. J., 478.
Sinaga A., 182.
Sirdanusil I. P., 971.
† Sison J., 320.
Siviglia I., 704.
Smith D., 702.
Sodano *Card.*, A., 11.
Soeding T., 247.
Sokol J., 53, 734, 736.
Somda N. C., 133.
Soosa Pakiam M. C., 621, 700.
Soravito de Franceschi L., 445.
Sormani P., 508.
Sosa Díaz X., 691.
† Soudant J. H., 136.
† Speltz G. H., 136.
† Sposito L., 448.
Spreafico Z., 508.
Stafford *Card.*, J. F., 535, 703, 975.
Stagni C., 381.
Stampacchia S., 704.
Stankiewicz A., 133.
Stefanek S., 703.
Stella B., 316, 317, 620.
Stirati A., 704.
Stirati G., 704.
Stolárik S., 181.
Stucchi A., 318.
Suárez Cobián R. G., 703.
Suárez Inda I., 140.
† Sudiarna Hadiwikarta J., 80.
Sullivan D. J., 517.
† Sunday Ajomo J., 520.
Suriano P., 38.
Sutton J., 277.
Szlaga I. B., 254.
Szymik J., 247.

T

† Taborski B. L., 976.
Talamoni L., 470.
Tamayo Betancourt V. A., 75.
Tanasini A., 244.
Tardelli F., 244.
Tarounga I. K., 700.
Tauran *Card.*, J.-L., 151, 247, 248.
Taussig E. M., 608.
Tecchi Cristofori Celiani G., 78.
Tempesta O. I., 761.
Terán Dutari I. C., 180.
Teresia a Calcutta (B.), 30, 141, 150, 159, 195, 499.
Teresia a Corde Immaculato Mariae (in saec.: Teresia Guasch y Toda) (Ven.), 688.
Teresia a Iesu (S.), 81, 186, 471.
Teresia a Iesu Infante (S.), 171, 274, 439.
Teresia a Sancto Ioseph (Ven.), 689.
Terrinoni U., 610.
Tettamanzi *Card.*, D., 132, 318.
† Thiandoum *Card.*, H., 384.
Thimotheus (S.), 664.
Thomas, apostolus (S.), 24, 30, 563.
Thomas ab Aquino (S.), 699.
Thomas G., 244.
Thomas More (S.), 359.
Thomas Reggio (B.), 371.

Tirado Mazo E. H., 182.
Tissera C. I., 970.
Todeschini U., 247.
Tomko *Card.*, J., 940.
Tonucci G., 823.
† Toppo J. A., 16, 384.
† Torbey A., 712.
† Torrella Cascante R., 320.
Tou C.-S., 131.
Trance E. C., 382.
Traoré A., 128.
Tremblay E., 381.
Trombetta P., 247.
Tscherrig E. P., 447, 519.
Tumi *Card.*, C. W., 703.
Tumurochir S., 77.
Turcotte *Card.*, J.-C., 975.
Turini N. I. H., 517.
Tyrawa I., 181.
† Tzadua *Card.* P., 80.

U

Udvardy G., 127.
Ulloa Mendieta I. D., 243.
† Untener K. E., 248.
Uran A., 969.
Uribe Vélez A., *Praeses Reipublicae Columbiae*, 183.
Uriona A. A., 243.
Urru G., 703.
Ursula Ledóchowska (S.), 323, 387, 451, 521, 523.
† U Than Aung A., 976.

V

Valentini A., 690.
Valentinus Paquay (B.), 144, 145.
Vallini A., 445, 447, 975.
Van Looy L., 75.
Van Luyn, A., H., 132.
† Van Peteghem L. A., 136.
† Van Zuylen G. M., 320.
Varela Server P., 243.
† Vargas Ruiz F., 80.
Veira de Mello S., 339.
Velásquez Tarazona I. E., 128.
† Velázquez Lotero H., 384.
Veliath D., 247.
Ventura A., 73.
Vera L. L., 319.
Vercelli E., 447.
Vergez Alzaga F., 447.
Verginia Centurione Bracelli (S.), 323, 387, 449, 451, 523.
Verri B., 442.
Vial Correa J. de D., 418.
Vidal *Card.*, R. J., 107, 703.
Videmari M., 441.
Vidović M., 823.
Vigo P. V., 610.
Villegas S. B., 381.
† Villena O. F., 824.
Viloria Pinzón R. I., 75.
Vincentius de Paul (S.), 146, 312, 330.
Vincentius Eugenius Bossilkov (B.), 88, 89.
Vingt-Trois A., 353.
Vismara A., 506.
Vitti M. I., 444.
† Vivanco Valiente M., 712.
Vlk *Card.*, M., 975.
† Vòllaro F., 520.
von Galen M. G., 503.

W

Wade A., *Praeses Reipublicae Senegalensis*, 383.
Wałęsa L., 166, 973.
Walker Prieto I., 823.
Walsh G. T., 517.
† Wang Dian Duo I., 712.
Warin P., 518.
Weber I. C., 515.
Wigwigan C. G., 699.
Wilk I., 445.
Williams *Card.*, T. S., 703.
Woon W., 77.

Y

Yaacoub A., 975.
† Yang Guangyan A., 824.
Yaw Anokye G. I., 129.
Yeh Sheng-nan T., 319.
Yelda A. E. I., 973.
Yombandje F. X., 130, 699.
York C., 703.

Z

Zając I., 697.
Zanussi K., 133.
Zapata Ortiz I. T., 515.
Zeches L., 133.
Zenari M., 383.
Zenti I, 74.
Zepeda J. R., 703.
† Zïak F., 136.
Ziółek L., 181.
Zlatňanský I., 54.
Zvolenský S., 317.
Życiński J. M., 132.

II - INDEX NOMINUM DIOECESIUM, VICARIATUUM ETC.

A

Abellinensis, 970.
Abenguruensis, 128.
Ablensis, 969.
Acapulcana, 127.
Acufidensis, 608, 970.
Adiacensis, 381.
A Domina Nostra vulgo de la Altagracia in Higüey, 516.
Adriensis-Rhodigiensis, 74, 445.
Aequatorianae Reipublicae, *Ord. mil.*, 180.
Afufeniensis, 761.
Agennensis, 71, 245.
Albae Pompeiensis, 8.
Albanensis 445, 761.
Albinganensis, 371.
Alexandrina, 969.
Alexanensis, 182.
Alivalensis, 701.
Alleghenensis, 244, 444.
Alleppeyensis, 621.
Almeriensis, 5.
Altiburitana, 517.
Ambiensis, 180, 243.
Ambikapurensis, 390, 391.
Amosensis, 381.
Anapolitana, 445.
Anatuyanensis, 243.
Anconitana - Auximana, 126.
Angelopolitana, 515.
Angelorum in California, 75, 697.
Antequerensis, 85, 86, 327.
Antiochen. Maronitarum, 306.
Antofagastensis, 243.
Anuradhapurensis, 129.
Apparitiopolitana, 127.
Aptucensis, 180.
Arabiae (*vic. ap.*), 129.
Araçatubensis, 445.
Arassuahyensis, 516.
Arcavicensis, 969.
Arcis Gallicae et Sancti Petri, 181.
Argentoratensis, 760.
Arianensis Hirpinae-Laquedoniensis, 126, 445.
Ariminensis, 49.
Armeniensis, 74.
Aukina, 971.
Ausuccurensis, 515, 517.
Ayacuquensis, 517.
Azoguensis, 180.

B

Baghiopolitana, 608, 701, 718.
Baghiopolitanus (*vic. ap.*), 718.
Balangensis, 381.
Baltimorensis, 517, 700.
Bambaritana, 971.
Bangalorensis, 701.
Banguensis, 971.
Barbastrensis-Montisonensis, 318, 969.
Barcinonensis, 308, 622, 624, 688, 716.
Barcinonensis, (*prov. eccl.*), 515, 622.
Baricensis, 181.
Barranquillensis, 75.
Baucana, 698.
Bauchiana, 182, 324.
Belemensis, 761.
Belgaumensis, 701.
Bellohorizontina, 127.
Bellunensis-Feltrensis, 445.
Bergomensis, 310.
Bhopalensis, 390.
Bidensis, 969.
Bladiensis, 318, 445.
Boacensis, 382.
Bogotensis, 620.
Bogotensis, (*prov. eccl.*), 318.
Bokunguensis-Ikalaënsis, 972.
Bonaventuriensis, 76, 699, 701.
Bononiensis, 75, 381.
Bontocensis - Lagawensis (*vic. ap.*), 699, 701.
Bossangoënsis, 130, 699.
Bostoniensis, 180.
Bracarensis, 318, 373.
Brasiliapolitana, 127, 968.
Bratislaviensis-Tyrnaviensis, 51, 317, 318, 734.
Brigantiensis in Brasilia, 445.
Brixiensis, 713.
Bucaramanguensis, 517.
Buffalensis, 697.
Bukavuensis, 972.
Bydgostiensis, 181, 254.

C

Cabanatuanensis, 969.
Cadurcensis, 517.
Caebuana, 516.
Caesaraugustana, 969.
Caesenatensis-Sarsinatensis, 74.
Caiamarcensis, 127, 761.
Caiennensis, 516, 700.
Calabarensis, 129.
Calabriensis, 127, 382.
Calaguritana, 318.
Calanensis, 698.
Calceatensis-Lucroniensis, 318.
Caliensis, 75.
Callaënsis, 761.
Camdensis, 244.
Campifontis, 244.
Campinensis, 445.
Campitemplensis, 761.
Cancunensis-Chetumaliensis (*prael. terr.*), 969.
Capitis Cillensis, 126, 127.
Caracensis, 691.
Carcassonensis, 517.

Carorensis, 74.
Carthaginensis in Columbia, 180.
Casamedianensis, 381, 445.
Casensis Calanensis, 382, 698.
Cassoviensis, 181.
Castelli Libertatis, 318.
Castraseverianensis, 182.
Castri Maris, 54.
Catarmaniens, 382.
Cellensis in Mauretania, 129.
Chicoutimiensis, 516.
Chiliae, *Ord. mil.*, 761.
Chotensis, 761.
Chiquinquirensis, 180.
Cimbotiensis, 127.
Civitatis Altamirensis, 516.
Clavarensis, 244.
Coloniensis, 516.
Colubensis, 761.
Comayaguensis, 444.
Cordubensis in Argentina, 694.
Cosentina - Bisinianensis, 756.
Coslinensis - Colubregana, 241, 254, 318, 515.
Cracoviensis, 515, 697.
Crossonensis, 74.
Crucismogiensis, 697.
Cuddalorensis, 700.
Curitibensis, 444.

D

Dallasensis, 244.
Dardania, 381, 760.
de Thanh Hoa, 700.
Derthonensis, 59.
Dertosensis, 137.
Dianensis, 969.
Diliensis, 698.
Dindigulensis, 84, 129.
Divionensis, 180.
Dobana, 130.
Doriensis, 972.
Dualaënsis, 971.
Dunedinensis, 699.

E

Ebolouana-Krinensis, 971.
Ebusitana, 516.
Edeana, 128,130, 971.
Eliocrocensis, 318, 968.
Elnensis, 126.
Emberenis, 251.
Embuensis, 129.
Emeritensis Augustana-Pacensis, 518.
Enerensis, 445, 517.
Esekanensis, 971.

F

Faventina-Mutilensis, 381.
Ferrariensis-Comaclensis, 75, 761.
Fesseitana, 517.
Fesulana, 434.
Flenucletensis, 244, 381.
Flumenpiscensis, 128.
Fodinensis, 243.
Foritraianensis, 75.
Formosensis, 445.
Foroconcordiana, 181.
Fororaphaeliensis, 608.
Franciscopolitana, 181, 970.
Fuldensis, 608.

G

Gadiaufalensis, 971.
Gallensis, 972.
Gallovidiana, 318.
Galvestoniensis-Houstoniensis, 127.
Gandavensis, 75.
Garzonensis, 76.
Georgiopolitana, 129.
Ghizotana, 971.
Giannensis in Peruvia, 701.
Giennensis, 518.
Gigthensis, 182, 699.
Gisipensis, 971.
Giufitana, 971.
Gnesnensis, 241, 254.
Goanae et Damanensis, 182.
Granadensis, 75.
Granadiensis in Columbia, 620.
Gratianopolitana, 243, 381.
Greensburgensis, 126.
Guadalaiarensis, 375.
Guadicensis, 186.
Guarandensis, 180, 970.
Guatimalensis, 518.
Gummitana in Byzacena, 515.
Gypsariensis, 318.

H

Hagulstadensis, 245.
Hararensis in Zimbabua, 700.
Harrisburgensis, 761.
Helenensis, 244.
Herbipolensis, 516.
Hierpinianensis, 318, 697.
Higueyensis, 516.
Hipponensis, 968.
Hispalensis, 249.
Holarensis, 181.
Honoluluensis, 245.
Horrensis, 180, 318.
Horreomargensis, 445.
Huachensis, 128.
Huambensis, 699.
Huancayensis, 608.
Huangensis, 700.
Huarazensis, 127, 128.
Huariensis, 127, 128.
Humbensis, 972.

I

Iacobolitana, 444.
Iagdalpurensis Syrorum-Malabarensium, 390, 391.
Ianuensis, 244.
Iayapuraënsis, 326.
Ibana, 516.
Ibarrensis, 180.
Ienceuvensis (*vic. ap.*), 926.

Iliganensis, 516.
Insulae Grandis, 761.
Insularum «Kinmen o Quemoy et Matzu», 182.
Insulensis, 381.
Iosensis, 324.
Iquiquensis, 761.
Irapuatensis, 126, 140.
Isseleukuana, 129.
Iudiciforensis, 382.
Iuigalpensis, 75, 969.
Iundiaiensis, 126.
Iustinopolitana, 240.
Izabalensis, 701.

K

Kagiensis - Bandorensis, 130, 699.
Kanangana, 699.
Kansanopolitana in Kansas, 126.
Kansanopolitana - Sancti Iosephi, 244.
Kaoshiungensis, 182, 700.
Karachiensis, 182.
Katiolaënsis, 130, 699.
Kiayiensis, 700.
Kinduensis, 182.
Korhogoënsis, 130, 699.
Kumasiensis, 129.

L

Labacensis, 969.
Laghuatensis, 701, 971.
Lambaesitana, 243, 318.
Legis Volumnensis, 698.
Legnicensis, 389.
Leonensis, 140.
Leopoldinensis, 516.
Letaea, 180.
Libana-Hondana, 970.
Liberationis Marianae, 127.
Lipensis, 382.
Lisbonensis, 318.
Litomericensis, 76.
Lodziensis, 181.
Londonensis, 760.
Londrinensis, 516.
Lovicensis, 245, 253.
Loziensis, 252.
Luandensis, 128.
Luceatina, 239.
Luganensis, 75.
Lusakensis, 971.

M

Macomadensis Rusticianae, 243.
Macontana, 129.
Madensis, 382, 516.
Madhuraiensis, 84, 129.
Maioricensis, 76.
Malolosina, 382.
Mandevillensis, 700.
Mangociensis, 971.
Manilensis, 381, 445.
Marazanensis, 127.
Mariangaënsi, 761.
Marianopolitana, 516.
Maringaënsis, 127.
Matamorensis, 76.
Materanensis-Montis Pelusii, 244.
Matritensis, 5, 81.
Medanensis, 182.
Medellensis, 61.
Mediolanensis, 312, 437, 440, 506.
Menonguensis, 699, 972.
Meraukensis, 326, 699.
Messanensis, 314.
Mexicana, 126, 180, 243.
Midilensis, 735.
Mimianensis, 75.
Mindelensis, 129, 188.
Minneapolitana, 761.
Minorensis, 381.
Minturnensis, 318.
Missionis Galliae seu Pontiniacensis (*prael. terr.*), 697.
Mocoënsis-Sibundoyensis, 128.
Monasteriensis, 63, 502.
Montis Cassini (*abb. terr.*), 318.
Montisvidei, 244.
Moqueguensis, 128.
Moreliensis, 140.
Morembensis, 87.
Morondavensis, 87.
Mossorensis, 515.
Mpikaënsis, 971.
Munatianensis, 75, 128.
Munduensis, 130, 700.
Mutiensis, 968.
Mymensinghensis, 182.

N

Nagasakiensis, 128.
Namurcensis, 518.
Naratcatensis, 126, 243.
Nashvillensis, 697.
Nassaviensis, 698.
Ndolaënsis, 971, 972.
Neanthopolitana, 252.
Neocastrensis, 127.
Neo-Eboracensis, 244, 517.
Neo-Friburgensis, 382.
Neograndicasensis, 445.
Nesqualiensis, 697, 700.
Neyyattinkaraënsis, 621.
Nicensis, 381, 516.
Niigataënsis, 699.
Nonensis, 381.
Nonsengensis, 701.
Nova Segobia, 719.
Novapetrensis, 127.
Novarcensis, 445.
Novasinnensis, 181, 317.
Novocastrensis, 245.

O

Ogdensburgensis, 244.
Ogogiaënsis, 129.
Oliveirensis, 968.
Onubensis, 510.
Ootacamundensis, 700.
Osomensis, 382.
Oxomensis-Soriana, 444.

P

Paderbornensis, 968.
Pagadianensis, 382.
Palensis, 516.
Panamensis, 243.
Papiensis, 74.

Parahybensis, 381.
Paramariboënsis, 971.
Paranavaiensis, 74.
Patavina, 65.
Patersonensis, 445.
Paulopolitana, 761.
Pelotensis, 515.
Pelplinensis, 254.
Pembana, 700.
Pertusensis, 970.
Petrocoricensis, 243.
Petropolitana, 382.
Pharaonensis, 318.
Phelbesiana, 697, 761.
Philadelphiensis Latinorum, 445.
Piracicabensis, 444.
Pisaurensis, 243.
Platensis, 512.
Poloniae, *Ord. mil.*, 968.
Pondicheriensis, 700.
Portalegrensis in Brasilia, 515.
Portalegrensis-Castri Albi, 318.
Portlandensis, 180.
Portus Abditi, 85.
Portus Argentarii, 516.
Portus Cabellensis, 75.
Posnaniensis, 241.
Posnaniensis-Gnesnensis, 190.
Premisliensis, 321, 322.
Premisliensis Latinorum, 371.
Prešoviensis, 67, 735.
Privatensis, 700.
Providentiensis, 244.
Pudentianensis, 74, 127.
Punalurensis, 621.
Purneaënsis, 970.
Puteolana, 126.
Putiensis in Numidia, 971.

Q

Quebecensis, 381.
Quibduana, 316.
Quicensis, 969.
Quilonensis, 621.
Quitensis, 180.

R

Raigarhensis, 390, 391.
Raipurensis, 390, 699.
Raipurensis, (*prov. eccl.*), 390.
Ranchiensis, 970.
Regiopolitana in Iamaica, 698.
Requenaënsis in Peruvia (*vic. ap.*), 698.
Richmondiensis, 245.
Rivoriensis, 969.
Romana seu Urbis, 601.
Rotarensis, 518.
Rotdonensis, 969.
Rothomagensis, 245.
Rubicensis, 968.
Rusubisiritana, 382.
Ruynensis - Norandensis, 73.
Rzeszoviensis, 321.

S

Sakaniensis-Kipushiensis, 699.
Salinensis, 969.
Sammarinensis-Feretrana, 761.
Sanctae Fidei de Antioquia, 316.
Sanctae Rosae de Osos, 316.
Sancti Andreae de Tuxtla, 515.
Sancti Andreae in Brasilia, 697.
Sancti Claudii, 687.
Sancti Felicis de Llobregat, 516, 623, 716.
Sancti Hippolyti, 761.
Sancti Iacobi Capitis Virdis, 188, 189.
Sancti Iosephi a Guaviare, 620.
Sancti Iosephi in Brasilia, 968.
Sancti Iosephi in Insulis Philippinis, 382.
Sancti Iosephi Riopretensis, 761.
Sancti Iusti, 181.
Sancti Ludovici, 74, 126.
Sancti Marci et Bisianensis, 756.
Sancti Miniati, 244.
Sancti Nicolai de los Arroyos, 181.
Sancti Pauli in Brasilia, 126.
Sancti Pauli in Insulis Philippinis, 382.
Sancti Salvatoris in Brasilia, 127.
Sancti Sebastiani Fluminis Ianuarii, 382.
Sanctissimae Incarnationis, 608.
Santaremensis, 697.
Scebatianensis, 608, 701, 760.
Seattlensis, 244.
Seguensis, 128.
Selemselitana, 515, 518.
Seminensis, 244, 318.
Sendaiensis, 699.
Senonensis, 697.
Septimuniciensis, 516, 698.
Seulensis, 700, 717, 718.
Sibolgaënsis, 182.
Sinnadensis in Mauretania, 972.
Siopolitana, 127.
Sobralensis, 381.
Solveziensis, 971, 972.
Strigoniensis-Budapestinensis, 127.
Succubensis, 381, 700.
Suellensis, 244, 317.
Suidniciensis, 181, 388.
Surathanensis, 971.

T

Tacnensis, 128.
Tadduensis, 516, 697.
Tainanensis, 182.
Taipehensis, 182.
Takamatsuensis, 699.
Talaptulensis, 516.
Tampicensis, 76.
Tapacolensis, 698.
Tarahumarensis, 76.

Tarasensis in Numidia, 381.
Tarnoviensis, 181.
Tarraconensis, 515.
Tarvisina, 74.
Taurinensis, 377.
Tegucigalpensis, 444.
Templensis - Ampuriensis, 698.
Terrassensis, 515, 623.
Terulensis, 126.
Tharensis, 701.
Theatina-Vastensis, 126, 517.
Theleptensis, 126.
Thibuzabatensis, 700.
Thuburnicensis, 971.
Thubursicensis, 516.
Thuccensis in Mauretania, 972.
Timikaënsis, 182, 325.
Tiruchirapolitana, 84.
Tokiensis, 972.
Tolagnarensis, 87.
Toletana, 968.
Toletana in Brasilia, 761.
Toliarana, 87, 129.
Tolosana, 71.
Tolucensis, 76.
Trebana, 697.
Trevirensis, 75.
Tricaricensi, 244.
Trivandrensis Latinorum, *(prov. eccl.)*, 621, 700.
Tsiroanomandidyensis, 128.
Tubaraoënsis, 515.
Tungrensis, 518.
Turana, 700.
Turiasonensis, 968.
Turrensis in Mauretania, 126, 317.
Turretamallensis, 182.
Turritana, 698.
Tuscamiensis, 382.
Tuxtlensis, 698.

U

Uabagana, 971.
Uberabensis, 239.
Udonthaniensis, 701.
Uijongbuensis, 700, 717.
Umtatana, 701.
Urbis Orientalis, 608.
Urcitana, 75.
Uritana, 761.
Usinazensis, 381, 517.
Usulensis, 74, 517.
Uxellensis - Terralbensis, 180.

V

Vagadensis, 444.
Vagrautensis, 244, 699.
Valentina, 76.
Valentinensis, 122.
Valle-Valliensis, 517.
Vallispaschalensis, 243.
Vallitana, 317.
Vanarinensis, 182.
Vancuveriensis, 126.
Varsaviensis - Pragensis, 697.
Vazaritana, 244.
Vellingtonensis, 700.
Ventimiliensis-Sancti Romuli, 244.
Verapolitana, 621.
Vergensis, 968.
Victoriensis in Insula Vancouver, 126, 382.
Victoriensis Spiritus Sancti, 244.
Victoriensis Venetorum, 74.
Vigorniensis, 244.
Villaregensis, 515, 608.
Villavicentiensis, 620.
Vindhoekensis, 970.
Vindobonensis, 379.
Visensis, 318, 605.
Vivariensis, 122.
Vladislaviensis, 241.
Voncarianensis, 75.
Vratislaviensis, 181, 318, 389.

X

Xai-Xaiensis, 701, 972.
Xetafensis, 969.
Xuanlocensis, 970.

Y

Yaundensis, 128, 130.
Yauyosensis (*prael. terr.*), 761.
Yucatanensis, 317.

Y

Zabaënsis in Numidia, 129, 182.
Zacapensis, 382.
Zedocana, 181.
Zipaquirensis, 180.
Zipaquirensis, 517.
Zombaënsis, 182.

IV

INDEX RERUM MAIORIS MOMENTI

A

Abusus circa Eucharistiam.
V. Eucharistia. Instr. Congr. de Cultu Divino et Disciplina Sacramentorum, de quibusdam observandis et vitandis circa sanctissimam Eucharistiam, Cap. VIII.

Academia (Pont.) de Scientiis Socialibus. Allocutio S. P. ad sodales coram admissos, 660; Praeses, 247.

Academia (Pont.) Immaculatae. Vicepraeses, 519.

Academia (Pont.) pro Vita. Allocutio S. P. ad eos qui plenario coetui interfuerunt, 417.

Academia (Pont.) S. Thomae Aquinatis. Praeses, 247.

Academia (Pont.) Scientiarum. Allocutio S. P. ad sodales coram admissos, 948.

Academia (Pont.) Theologiae. Praeses, 248.

Acceptio.
V. Consilium (Pont.) de Spirituali Migrantium atque Itinerantium cura: Instr. Erga migrantes caritas Christi, Parte II: *Accoglienza e solidarietà*, 783.

Actio Catholica in Hispania. Homilia Laureti habita ad iuvenes sodales Actionis Catholicae Italiae in beatificatione quorundam servorum Dei, 935.
V. Petrus Tarrés i Claret (B.).

Actio Catholica in Italia. Nuntius S. P. ad sodales in Italia, 36; Homilia Laureti habita ad iuvenes sodales Actionis Catholicae Italiae in beatificatione quorundam servorum Dei, 935; Assistens, 184.
V. Albertus Marvelli (B.); Iosephina Suriano (B.).

Ad Limina Apostolorum visitationes. Harum visitationum occasione capta, S. P. allocutiones ad praesules coram admissos habuit: Indiae, Latini ritus: 16, 20, 29, 172; Aegypti, Cophtas Catholicos, 25; Ugandae, 99; Insularum Philippinensium, 103, 107, 159; Angliae et Cambriae, 155; Belgii, 265; Galliae, 271, 279, 291, 342, 353, 402, 408, 413, 472; Sudaniae, 286; Nederlandiae, 477; Australiae, 529; Americae Septentrionalis, 537, 656, 662, 748.
V. Episcopus, Adhortatio Ap. post-synodalis: De Episcopo ministro Evangelii Iesu Christi pro mundi spe: Cap. VI: In Ecclesiarum communione, *Ad limina Apostolorum visitationes*, 900.

Administratio Patrimonii Sedis Ap.: Delegatus Ordinariae sectionis, 133.

Aegroti. Nuntius a S. P. missus ob diem eis dicatum, 302; Allocutio S. P. ad catholicos medicos de curatione aegrotorum in statu « vegetativo » versantium, 485.
V. Episcopus, Adhortatio Ap. post-synodalis: De Episcopo ministro Evangelii Iesu Christi pro mundi spe: Cap. VII: Episcopus coram hodiernis provocationibus, *Ministerium Episcopi valetudini consulens*, 919.
V. Medici; Valetudo.

Aegyptus, Respublica Araba.
V. Ad Limina.

Aethiopia.
V. Eparchiae.

Africa. Allocutio S. P. ad quosdam episcopos Africae et Europae, 954.

« *AGESCI* ». Allocutio S. P. ad Consociationis sodales, una cum sodalibus « MASCI », coram admissos habita, 947.

Albertus Marvelli (B.). Decretum super miraculo, 49; Beatorum honoribus auctus una cum aliis a S. P. Laureti homilia celebratur, 935.

Alexandrina Maria Da Costa (B.). Decretum super miraculo, 373; Beatorum honoribus aucta una cum aliis a S. P. homilia celebratur, 740.

Aloisius Biraghi (Ven.). Decretum super virtutibus, 440.

Aloisius Maria Monti (B.). Beatorum honoribus auctus una cum aliis a S. P. homilia celebratur, 144.

Aloisius Orione (S.). Decretum super miraculo, 59; Peroratio causae in Consistorio ordinario publico, 187; Sanctorum honoribus auctus una cum aliis a S. P. homilia celebratur, 653.

Aloisius Talamoni (B.). Beatorum honoribus auctus una cum aliis a S. P. homilia celebratur, 470.

Angela a Cruce Guerrero y González (S.). Litt. decretales quibus eidem Sanctorum honores decernuntur, 249.

Anglia.
V. Ad Limina.

Anna Catharina Emmerick (B.). Decretum super miraculo, 63; Beatorum honoribus aucta una cum aliis a S. P. homilia celebratur, 938.

Annus Eucharisticus. Homilia a S. P. in basilica Vaticana habita anno Eucharistico ineunte, 940.

Annus liturgicus.
V. Episcopus, Adhortatio Ap. post-synodalis: De Episcopo ministro Evangelii Iesu Christi pro mundi spe: Cap. IV: Gratiae minister sacerdotii supremi, *Praecipuus diei Dominici locus in anno liturgico*, 872.

Argentina.
V. Legati Nationum.

Armamenta. Nuntius S. P. Domino Volfgango Petritch, primi Conventus de «Convention d'Ottawa» Praesidi, 962.

Arnoldus Janssen (S.). Sanctorum honoribus auctus una cum aliis a S. P. homilia celebratur, 94; Litt. decret. quibus ei Sanctorum honores decernuntur, 617.

Asservatio Eucharistiae.
V. Eucharistia. Instr. Congr. de Cultu Divino et Disciplina Sacramentorum, de quibusdam observandis et vitandis circa sanctissimam Eucharistiam, Cap. III.

Associationes laicales.
V. Consilium (Pont.) de Spirituali Migrantium atque Itinerantium cura: Instr. Erga migrantes caritas Christi, Parte III: *Laici, associazioni laicali e movimenti ecclesiali: per un impegno fra i migranti*, 804.

Auctoritas suprema Ecclesiae.
V. Episcopus, Adhortatio Ap. post-synodalis: De Episcopo ministro Evangelii Iesu Christi pro mundi spe: Cap. VI: In Ecclesiarum communione, *Episcopi dioecesani cum suprema auctoritate rationes*, 896.

Augustus Czartoryski (B.). Decretum super miraculo, 371; Beatorum honoribus auctus una cum aliis a S. P. homilia celebratur, 740.

B

Banialucae. Homilia S. P. in honorem Ioannis Merz Beatorum catalogo adscripti habita, 13.

Basilica minor constituitur: templum S. Stanislao dicato in S. Catharinae paroecia, Cracoviae, 92.

Basilica Patriarchalis Liberiana. Archipresbyter, 447.

Basilius Hopko (B.). Beatorum honoribus auctus una cum Sidonia Schelingo-

vá, Posonii, a S.P. homilia celebratur, 34; Decretum super martyrio, 67; Litt. Ap. quibus eidem Beatorum honores decernuntur, 735.

Beatificationes. Celebrationes: Ragusii: Mariae Petković, 10; Banialucae: Ioannis Merz, 13; Posonii: Basilii Hopko et Sidoniae Schelingová, 34; Romae: Ioannis Nepomuceni Zegrí y Moreno, 144; Valentini Paquay, 144; Aloisii Mariae Monti, 144; Bonifatiae Rodríguez Castro, 144; Rosaliae Rendu, 144; Aloisii Talamoni, 470; Mathildis a Sacro Corde Téllez Robles, 470; Pietatis a Cruce Ortiz Real, 470; Mariae Candidae ab Eucharistia (in saec.: Mariae Barba), 470; Augusti Czartoryski, 740; Laurae a S. Catharina Senensi (in saec.: Mariae Laurae Montoya y Upegui), 740; Alexandrinae Mariae Da Costa, 740; Mariae Guadalupe (in saec.: Anastasiae Guadalupe García Zavala), 740; Nemesiae Valle (in saec.: Iuliae), 740; Eusebiae Palomino Yenes, 740; Petri Vigne, 938; Iosephi Mariae Cassant, 938; Annae Catharinae Emmerick, 938; Mariae Ludovicae De Angelis, 938; Caroli a Domo Austriae, 938; Laureti: Petri Tarrés i Claret, Alberti Marvelli, Iosephinae Suriano, 935.

Beatitudines.
V. Episcopus, Adhortatio Ap. post-synodalis: De Episcopo ministro Evangelii Iesu Christi pro mundi spe: Cap. II: *Evangelicorum consiliorum beatitudinumque via*, 850.

Beatorum honores decernuntur: Iacobo Alberione, 8; Petro Vitchev, Paulo Dijdjov et Iosaphat Chichkov, 88; Ioanni Adalberto Balicki, 90; Sanctiae Ioannae Szymkowiak, 190; Ioanni Baptistae et Hyacintho ab Angelis, 327; Marco Antonio Durando, 329; Sigismundo Felici Feliński, 391; Petro Bonhomme, 394; Eugeniae Ravasco, 396; David Okelo et Gildoni Irwa, 524; Liduinae Meneguzzi, 721; Ioannae Mariae Condesa Lluch, 723; Mariae Perdolenti Rodríguez Sopeña, 725; Mariae Caritati Brader, 728; Marco ab Aviano, 730; Sidoniae (v. Zdenka) (in saec.: Caeciliae Schelingová), 733; Basilio Hopko, 735.

Belgium.
V. Ad Limina.

Benignus a Sancta Teresia a Iesu Infante (in saec.: Angelus Calvi) (Ven.). Decretum super virtutibus, 437.

Biennium. Normae de biennis supputandis, 196.
Norme sugli scatti biennali di anzianità
Art. 1: *Diritto allo scatto biennale di anzianità*, 196.
Art. 2: *Importi degli scatti biennali di anzianità*, 197.
Art. 3: *Passaggio di livello funzionale o di categoria dirigenziale*, 197.
Art. 4: *Decorrenza della corresponsione dello scatto di anzianità maturato*, 198.
Art. 5: *Norma transitoria*, 198.

Bonifatia Rodríguez Castro (B.). Beatorum honoribus aucta una cum aliis a S. P. homilia celebratur, 144.

Bosnia et Herzegovia.
V. Legati Nationum.

Brasilia.
V. Legati Nationum; Dioeceses.

C

Cambria.
V. Ad Limina.

Canadia.
V. Legati Nationum.

Candelaria a Sancto Ioseph (in saec.: Susanna Paz Castillo Ramírez) (Ven.). Decretum super virtutibus, 691.

Candidati ad presbyteratum.
V. Episcopus, Adhortatio Ap. post-synodalis: De Episcopo ministro Evangelii Iesu Christi pro mundi spe: Cap. V: Pastoralis moderatio Episcopi, *Institutio candidatorum ad presbyteratum*, 889.

Canonizationes.
Consistorium publicum ad perorandas et perpendendas causas Beatorum: Aloisii Orione; Hannibalis Mariae Di Francia; Iosephi Manyanet y Vives; Nimatullacii Iosephi Kassab Al-Hardini; Paulae Elisabethae (in saec.: Constantiae Cerioli vid. Busecchi-Tassis); Ioannae Beretta Molla, 187.
Celebrationes: Danielis Comboni, Arnoldi Janssen, Iosephi Freinademetz, 84; Hannibalis Mariae Di Francia; Iosephi Manyanet y Vives; Nimatullacii Iosephi Kassab Al-Hardini; Paulae Elisabethae (in saec.: Constantiae Cerioli vid. Busecchi-Tassis); Ioannae Beretta Molla, 653.

Cappellanus migrantium.
V. Consilium (Pont.) de Spirituali Migrantium atque Itinerantium cura: Instr. Erga migrantes caritas Christi, Parte III: *Il cappellano/missionario dei migranti*, 798; Ordinamento giuridico-pastorale, Cap. II: *I cappellani/missionari*, Artt. 4-11, 814.

Cardinales patres. Allocutio S. P. ad noviter creatos, 153.

Caritas Internationalis. Chirographum ad Youhanna Fouad El-Hage missum, 929.

Carolus e Domo Austriaca (B.). Decretum super miraculo, 379; Beatorum honoribus auctus una cum aliis a S. P. homilia celebratur, 938.

Castimonia.
V. Episcopus, Adhortatio Ap. post-synodalis: De Episcopo ministro Evangelii Iesu Christi pro mundi spe: Cap. II: *Per castimoniam de Ecclesiae famulatu quae Christi puritatem refert*, 853.

Cathedra episcopalis. Decretum de translatione in dioecesim Ruynensem-Norandensem, 73.

Cathedrale templum.
V. Episcopus, Adhortatio Ap. post-synodalis: De Episcopo ministro Evangelii Iesu Christi pro mundi spe: Cap. IV: Gratiae minister sacerdotii supremi, *Templi cathedralis praestantia*, 870.

Celebratio eucharistica.
V. Eucharistia.
V. Episcopus, Adhortatio Ap. post-synodalis: De Episcopo ministro Evangelii Iesu Christi pro mundi spe: Cap. IV: Gratiae minister sacerdotii supremi, *Eucharisticae celebrationis minister Episcopus*, 873.

Centenariae celebrationes. Chirographum S. P. C exeunte anno a Motu proprio «Tra le sollecitudini» foras dato, 257.

Coetus plenarii. Consilii (Pont.) de Spirituali Migrantium atque Itinerantium cura, 192; Consilii (Pont.) «Cor Unum», 194; Congregationis pro Clericis, 335; Congregationis pro Doctrina Fidei, 399; Consilii (Pont.) de Communicationibus Socialibus, 477; Consilii (Pont.) de Cultura, 484; Consilii (Pont.) pro Dialogo inter Religiones, 751; Congregationis de Institutione Catholica, 743; Consilii (Pont.) de spirituali Migrantium et Itinerantium cura, 753; Consilii (Pont.) pro Laicis, 956.

Collationes dignitatis archiepiscopalis: 455, 608.

Collegialitas.
V. Episcopus, Adhortatio Ap. post-synodalis: De Episcopo ministro Evangelii Iesu Christi pro mundi spe: Cap. I: *Episcopalis ministerii indoles collegialis*, 834.

Collegium Almum Capranica. Praeses Comm. Episcopalis, 320; Rector, 447.

Columbia.
V. Dioeceses; Provinciae eccl.

Commissio (Pont.) de Sacra Archaeologia. Praeses, 703.

Commissio pro disciplina Curiae Romanae. Praeses, 975.

Commissio theologica internationalis. Secretarius, 247.

Communionis ecclesialis spiritalitas.
V. Episcopus, Adhortatio Ap. post-synodalis: De Episcopo ministro Evangelii

Iesu Christi pro mundi spe: Cap. II: *Spiritalitatis communionis missionisque suasor*, 854; Cap. V: Pastoralis moderatio Episcopi, *Pastoralis regiminis modus et dioecesana communio*, 883; Cap. VI: In Ecclesiarum communione, *Communio inter Episcopos Ecclesiasque quoad locorum ordinem*, 903.

Communio sacra.
V. Eucharistia. Instr. Congr. de Cultu Divino et Disciplina Sacramentorum, de quibusdam observandis et vitandis circa sanctissimam Eucharistiam, Cap. IV.

Concathedralis erigitur: Iustinopolitana, 240.

Concilium Vaticanum II. Const. *Sacrosanctum Concilium*: Nuntius S. P. XL exeunte anno a Constitutione *Sacrosanctum Concilium* foras data, 419; Homilia a S. P. habita XL expleto anno a promulgatione Decreti *Unitatis redintegratio*, 942.

Conferentia Episcoporum.
V. Eucharistia. Instr. Congr. de Cultu Divino et Disciplina Sacramentorum, de quibusdam observandis et vitandis circa sanctissimam Eucharistiam, Cap. I.
V. Consilium (Pont.) de Spirituali Migrantium atque Itinerantium cura: Instr. Erga migrantes caritas Christi, Ordinamento giuridico-pastorale, Cap. V: *Le Conferenze episcopali e le rispettive Strutture gerarchiche delle Chiese Orientali cattoliche*, Artt. 19-21, 819.
V. Episcopus, Adhortatio Ap. post-synodalis: De Episcopo ministro Evangelii Iesu Christi pro mundi spe: Cap. VI: In Ecclesiarum communione, *Conferentiae Episcopales*, 909.

Conferentiae Sancti Vincentii de Paul.
V. Albertus Marelli (B.).

Confessio peccatorum.
V. Paenitentiaria Ap.

Confoederatio Helvetica.
V. Ad Limina; Itinera apostolica.

Congregationes religiosae:

Congr. Ancillarum Mariae Immaculatae.
V. Ioanna Maria Condesa Lluch (B.).

Congr. Ancillarum Sacri Cordis Iesu.
V. Iosephus Sebastianus Pelczar (S.).

Congr. Ancillarum Sanctae Margaritae Mariae et Pauperum.
V. Maria Guadalupe (in saec.: Anastasia Guadalupe García Zavala) (B.).

Congr. a Sacra Familia.
V. Paula Elisabetha (in saec.: Constantia Cerioli vid. Busecchi-Tassis) (S.).

Congr. Carmelitarum Teresianarum a S. Ioseph.
V. Teresia a Corde Immaculato Mariae (in saec.: Teresia Guasch y Toda) (Ven.).

Congr. Filiarum Divini Zeli.
V. Maria Nazarena Majone (in saec.: Maria) (Ven.).

Congr. Filiarum Dominae Nostrae a Misericordia.
V. Maria Ludovica De Angelis (in saec.: Antonina) (B.).

Congr. Filiarum Dominae Nostrae Montis Calvariae.
V. Verginia Centurione Bracelli (S.).

Congr. Filiarum Mariae Auxiliatricis.
V. Eusebia Palomino Yenes (B.).

Congr. Filiarum Sacrorum Cordium Iesu et Mariae.
V. Eugenia Ravasco (B.).

Congr. Filiarum Sancti Pauli.
V. Iacobus Alberione (B.).

Congr. Filiorum Sacrae Familiae Iesu Mariae et Ioseph.
V. Iosephus Manyanet y Vives (S.).

Congr. Franciscanarum Mariae Immaculatae.
V. Maria Caritas Brader (B.).

Congr. Mariae Immaculatae.
V. Aloisius Maria Monti (B.).

Congr. Missionariarum Caritatis.
V. Teresia a Calcutta (B.).

Congr. Missionariarum Filiarum Sacrae Familiae a Nazareth.
V. Iosephus Manyanet y Vives (S.).

Congr. Missionariorum Caritatis.
V. Teresia a Calcutta (B.).

Congr. Missionariorum Combonianorum a S. Corde Iesu.
V. Daniel Comboni (S.).

Congr. Missionis.
V. Marcus Antonius Durando (B.).

Congr. Oblatarum S. Cordis Iesu.
V. Sanctia Ioanna Szymkowiak (B.).

Congr. Parvarum Sororum Missionariarum a Caritate.
V. Aloisius Orione (B.).

Congr. Rogationistarum a Corde Iesu.
V. Hannibal Maria Di Francia (S.).

Congr. Sororum a Caritate Sanctae Crucis.
V. Sidonia (v. Zdenka) (in saec.: Caecilia) Schelingová, (B.).

Congr. Sororum a SS. Sacramento.
V. Petrus Vigne, (B.).

Congr. Sororum Carmelitarum Tertii ordinis regularis.
V. Candelaria s Sancto Ioseph (in saec.: Susanna Paz Castillo Ramírez) (Ven.).

Congr. Sororum Compassionistarum Servarum Mariae
V. Maria Magdalena a Passione (in saec.: Constantia Starace)(Ven.).

Congr. Sororum Dominae Nostrae a Calvario.
V. Petrus Bonhomme (B.).

Congr. Sororum Dominae Nostrae Refugii in Monte Calvariae.
V. Verginia Centurione Bracelli (S.).

Congr. Sororum Filiarum a Divino Zelo.
V. Hannibal Maria Di Francia (S.).

Congr. Sororum Franciscalium Familiae Mariae.
V. Sigismundus Felix Feliński (B.).

Congr. Sororum Iesu Boni Pastoris.
V. Iacobus Alberone (B.).

Congr. Sororum Mercedariarum a Caritate.
V. Ioannes Nepomucenus Zegrí y Moreno (B.).

Congr. Sororum Missionariarum B.M.V. Immaculatae et Sanctae Catharinae Senensis.
V. Laura a S. Catharina Senensi (in saec.: Maria Laura Montoya y Upegui), (B.).

Congr. Sororum Missionariarum Combonianarum Piarum Matrum Nigritiae.
V. Daniel Comboni (S.).

Congr. Sororum Missionariarum Servarum Spiritus Sancti.
V. Arnoldus Janssen (S.).

Congr. Sororum Parvarum Operariarum a SS. Cordibus.
V. Franciscus Maria Greco (Ven.).

Congr. Sororum S. Francisci Salesii.
V. Liduina Meneguzzi (B.).

Congr. Sororum Sacri Cordis et Sanctorum Angelorum.
V. Genovefa Torres Morales (S.).

Congr. Sororum Servarum Spiritus Sancti ab Adoratione Perpetua.
V. Arnoldus Janssen (S.).

Congr. Sororum Societatis Crucis.
V. Angela a Cruce Guerrero y González (S.).

Congr. Ursulinarum Sacri Cordis Iesu Agonizantis.
V. Ursula Ledóchowska (S.).

Congregationes et Dicasteria Curiae Romanae:

Congr. de Causis Sanctorum. Relator, 248.

Decreta:
super martyrio: Sidoniae (v. Zdenka) (in saec.: Caeciliae Schelingová), 51; Basilii Hopko, 67.
super miraculo: Alberti Marvelli, 49; Aloisii Orione (B.), 59; Laurae a S. Catharina Senensi (in saec.: Maria Laura Montoya y Upegui), 61; Annae Catharinae Emmerick, 63; Iosephi Mariae Cassant, 71; Nimatullacii Iosephi Kas-

sab Al-Hardini (B.), 306; Iosephi Manyanet y Vives (B.), 308; Paulae Elisabethae (in saec.: Constantiae Cerioli vid. Busecchi-Tassis) (B.), 310; Ioannae Beretta Molla (B.), 312; Hannibalis Mariae Di Francia (B.), 314; Augusti Czartoryski, 371; Alexandrinae Mariae Da Costa, 373; Mariae Guadalupe (in saec.: Anastasiae Guadalupe Garcia Zavala), 375; Nemesiae Valle (in saec.: Iuliae); Caroli e Domo Austriaca, 379; Eusebiae Palomino Yenes, 510; Mariae Ludovicae De Angelis (in saec.: Antoninae), 512.

super virtutibus: Mariae Magdalenae a Passione (in saec.: Constantia Starace), 54; Eurosiae Fabris vid. Barban, 65; Petri Vigne, 122; Mariae Teresiae a Iesu (in saec.: Mariae Scrilli), 434; Benigni a Sancta Teresia a Iesu Infante (in saec.: Angeli Calvi), 437; Aloisii Biraghi, 440; Clementis Augustini von Galen, *Card.*, 502; Aloisii Monza, 506; Mariae Nazarenae Majone (in saec.: Mariae), 601; Ritae Amatae a Iesu (in saec.: Ritae Lopes De Almeida), 605; Teresiae a Corde Immaculato Mariae (in saec.: Teresiae Guasch y Toda), 688; Candelariae a Sancto Ioseph (in saec.: Susannae Paz Castillo Ramirez), 691; Iosephi Gabrielis a Rosario Brochero, 694; Francisci Mariae Greco, 756.

Adunationes coram SS.mo: 77, 319, 519.

Congr. de Cultu Divino et Disciplina Sacramentorum. Instr. de quibusdam observandis et vitandis circa sanctissimam Eucharistiam, 549.
V. Eucharistia.

Congr. de Institutione Catholica. Allocutio S. P. ad eos qui plenario coetui interfuerunt occasione XXV anni expleti a Const. Ap. *Sapientia christiana*, 743.

Congr. pro Clericis. Allocutio S. P. ad eos qui plenario coetui interfuerunt, 335.

Congr. pro Doctrina Fidei. Allocutio S. P. ad sodales qui plenario coetui interfuerunt, 399.

Nota de contubernalibus eiusdem sexus quoad iuridica consectaria contubernii, 41.

Nota doctrinalis de christifidelium rationibus in publicis negotiis gerendis (Nota dottrinale circa alcune questioni riguardanti l'impegno e il comportamento dei cattolici nella vita politica), 359.

I. Un insegnamento costante, 359.
II. Alcuni punti nodali nell'attuale dibattito culturale e politico, 361.
III. Principi della dottrina cattolica su laicità e pluralismo, 365.
IV. Considerazioni su aspetti particolari, 368.
V. Conclusione, 370.

Nota de sac. Antonii Rosmini scriptis, 667.

Epistula de mutuis relationibus inter viros et mulieres, 671.

Congr. pro Episcopis. Subsecretarius, 247.
Decreta: 73, 239, 240, 241, 316; Provisiones Ecclesiarum: 74, 126, 180, 243, 317, 381, 444, 515, 608, 697, 760, 968; Collationes dignitatis archiepiscopalis: 445, 608.

Congr. pro Gentium Evangelizatione.
Allocutio S. P. ad quosdam episcopos Congr. cura congregatos, 96. Provisiones Ecclesiarum: 128, 181, 698, 970; Nominationes: 129, 182, 701, 972.
V. Operae.

Congr. pro Institutis vitae consecratae et Societatibus vitae apostolicae. Paefectus, 184; Secretarius, 320; Subsecretarius, 447.

Consilia evangelica.
V. Episcopus, Adhortatio Ap. post-synodalis: De Episcopo ministro Evangelii Iesu Christi pro mundi spe: Cap. II: *Evangelicorum consiliorum beatitudinumque via*, 850.

Consilium (Pont.) ad Unitatem Christianorum fovendam. Subsecretarius, 247.
V. Oecumenismus.

Consilium (Pont.) «Cor Unum». Subsecretarius, 520.

Consilium (Pont.) de Communicationibus Socialibus. Allocutio S. P. ad eos qui

plenario coetui interfuerunt, 477; Praeses, 320.

Consilium (Pont.) de Cultura. Allocutio S. P. ad eos qui plenario coetui interfuerunt, 484; Praeses, 384; Subsecretarius, 320.

Consilium (Pont.) de Legum Textibus. Praeses, 975.
V. Conventus.

Consilium (Pont.) de Spirituali Migrantium atque Itinerantium cura. Allocutio S. P. ad eos qui plenario coetui interfuerunt anno 2003, 192; anno 2004, 753.

Instr. Erga migrantes caritas Christi (La carità di Cristo verso i migranti), 762.

Introduzione: Il fenomeno migratorio oggi, 762.
La sfida della mobilità umana, 762; *Migrazioni internazionali*, 764; *Migrazioni interne*, 767.

Parte I: Le migrazioni, segno dei tempi e sollecitudine della Chiesa, 768.
Visione di fede del fenomeno migratorio, 768; *Migrazioni e storia della salvezza*, 769; *Cristo « straniero » e Maria icona vivente della donna migrante*, 770; *La Chiesa della Pentecoste*, 770; *La sollecitudine della Chiesa per il migrante e il rifugiato*, 772; *L'« Exsul familia »*, 772; *Il Concilio Ecumenico Vaticano II*, 773; *La normativa canonica*, 774; *Le linee pastorali del Magistero*, 776; *Gli Organismi della Santa Sede*, 778.

Parte II: Migranti e pastorale d'accoglienza, 780.
« Inculturazione » e pluralismo culturale e religioso, 780; *La Chiesa del Concilio Ecumenico Vaticano II*, 781; *Accoglienza e solidarietà*, 783; *Liturgia e religiosità popolare*, 785; *Migranti cattolici*, 787; *Migranti cattolici di rito orientale*, 788; *Migranti di altre Chiese e Comunità ecclesiali*, 790; *Migranti di altre religioni, in genere*, 791; *Quattro attenzioni particolari*, 792; *Migranti musulmani*, 794; *Il dialogo inter-religioso*, 795.

Parte III: Operatori di una pastorale di comunione, 796.
Nelle Chiese di partenza e di arrivo, 796; *Il Coordinatore nazionale dei cappellani/missionari*, 798; *Il cappellano/missionario dei migranti*, 798; *Presbiteri diocesani/eparchiali come cappellani/missionari*, 800; *Presbiteri e fratelli religiosi e religiose con impegno fra i migranti*, 801; *Laici, associazioni laicali e movimenti ecclesiali: per un impegno fra i migranti*, 804.

Parte IV: Strutture di pastorale missionaria, 805.
Unità nella pluralità: problematica, 805; *Strutture pastorali*, 806; *Pastorale d'insieme e ambiti settoriali*, 807; *Le unità pastorali*, 808.

Conclusione: Universalità di missione, 809.
I « semina Verbi » (semi del Verbo), 809; *Operatori di comunione*, 810; *Pastorale dialogante e missionaria*, 810; *La Chiesa e i cristiani segno di speranza*, 811.

Ordinamento giuridico-pastorale, 812.

Premessa: Art. 1, 812.

Cap. I: *I fedeli laici*, Artt. 2 e 3, 813.

Cap. II: *I cappellani/missionari*, Artt. 4-11, 814.

Cap. III: *I religiosi e le religiose*, Artt. 12-15, 817.

Cap. IV: *Le autorità ecclesiastiche*, Artt. 16-18, 818.

Cap. V: *Le Conferenze episcopali e le rispettive Strutture gerarchiche delle Chiese Orientali cattoliche*, Artt. 19-21, 819.

Cap.VI: *Il Pontificio Consiglio della Pastorale per i Migranti e gli Itineranti*, Art. 22, 821.

Consilium (Pont.) pro Dialogo inter Religiones. Allocutio S. P. ad eos qui plenario coetui interfuerunt, 751.

Consilium (Pont.) pro Laicis. Allocutio S. P. ad eos qui plenario coetui interfuerunt, 956.

Consilium (Pont.) pro Valetudinis Administris. Allocutio S. P. ad quosdam sodales, 170; Ad eos qui Conventui Internationali interfuerunt, 951.

Consistorium ordinarium publicum: ad creandos Patres Cardinales: Allocutio a S. P. habita, 151; ad Canonizationes decernendas Beatorum: Aloisii Orione; Hannibalis Mariae Di Francia; Iosephi Manyanet y Vives; Nimatullacii Iosephi Kassab Al-Hardini; Paulae Elisabethae (in saec.: Constantiae Cerioli vid. Busecchi-Tassis); Ioannae Beretta Molla, 187.

Contubernales eiusdem sexus. Nota Congr. pro Doctrina Fidei, quoad iuridica consectaria eorum contubernii, 41.

Conventiones. Inter Apostolicam Sedem et Liberam Hanseaticam Civitatem Bremae, 452; Inter Apostolicam Sedem et Foederatam Civitatem Brandenburgi, 625.

Conventus. Occasione oblata conventus ecclesiastici Romae habiti allocutio S. P. ad eos qui interfuerunt, 149; Ad eos qui Conventui Internationali Pontificii Consilii pro Valetudinis Administris interfuerunt, 951; Nuntius S. P. Domino Volfgango Petritch, primi Conventus de «Convention d'Ottawa» Praesidi, 962; Nuntius S. P. ad eos qui Conventui Internationali de Vita consecrata interfuerunt, 965.

Conventus Eucharisticus Internationalis. Homilia S. P. in basilica Vaticana habita Conventu exeunte, ac anno Eucharistico ineunte, 940.

Cooperatores Paulini.
V. Iacobus Alberione (B.).

Coordinatio pastoralis.
V. Consilium (Pont.) de Spirituali Migrantium atque Itinerantium cura: Instr. Erga migrantes caritas Christi, Parte III: *Il Coordinatore nazionale dei cappellani/missionari*, 798.

Corea.
V. Dioeceses.

Cracovia: Templum S. Stanislao dicato in S. Catharinae paroecia fit Basilica minor, 92.

Curia Romana. Allocutio S. P. ad Patres Cardinales et Romanae Curiae praelatos habita, occasione Nativitatis Domini coram admissos, 332.

D

Dania.
V. Legati Nationum.

Daniel Comboni (S.). Sanctorum honoribus auctus una cum aliis a S. P. homilia celebratur, 94; Litt. decr. quibus ei Sanctorum honores decernuntur, 713.

David Okelo (B.). Litt. Ap. quibus eidem, una cum Gildone Irwa, Beatorum honores decernuntur, 524.

Declaratio communis. Ioannis Pauli II et Bartholomaei I, 737.

Delicta circa Eucharistiam.
V. Eucharistia. Instr. Congr. de Cultu Divino et Disciplina Sacramentorum, de quibusdam observandis et vitandis circa sanctissimam Eucharistiam, Cap. VIII.

Diaconus.
V. Eucharistia. Instr. Congr. de Cultu Divino et Disciplina Sacramentorum, de quibusdam observandis et vitandis circa sanctissimam Eucharistiam, Cap. I.
V. Episcopus, Adhortatio Ap. post-synodalis: De Episcopo ministro Evangelii Iesu Christi pro mundi spe: Cap. V: Pastoralis moderatio Episcopi, *Episcopus et diaconi permanentes*, 890.

Dialogus inter religiones.
V. Consilium (Pont.) pro Dialogo inter Religiones.
V. Consilium (Pont.) de Spirituali Migrantium atque Itinerantium cura: Instr. Erga migrantes caritas Christi, Parte II: *Il dialogo inter-religioso*, 795.
V. Episcopus, Adhortatio Ap. post-synodalis: De Episcopo ministro Evangelii Iesu Christi pro mundi spe: Cap. VII:

Episcopus coram hodiernis provocationibus, *Inter religiones dialogus, potissimum pro mundi pace*, 916.

Dialogus oecumenicus.
V. Oecumenismus.

Dicasteria.
V. Congregationes et Dicasteria Curiae Romanae; Consilium (Pont.).

Dioeceses constituuntur: Dindigulensis, 84; Portus Abditi, 85; Irapuatensis, 140; Mindelensis, 188; Bydgostiensis, 254; Bauchiana, 324; Timikaënsis, 325; Suidniciensis, 389; Sancti Felicis de Llobregat, 716; Uijiongbuensis, 717; Baghiopolitana, 718.

Dioecesium fines mutantur: Luceatinae et Uberabensis, 239; Gnesnensis-Posnaniensis-Vladislaviensis, 241; Sanctae Fidei de Antioquia, Sanctae Rosae de Osos et Quibduanae, 316.

Dominica dies.
V. Episcopus, Adhortatio Ap. post-synodalis: De Episcopo ministro Evangelii Iesu Christi pro mundi spe: Cap. IV: Gratiae minister sacerdotii supremi, *Praecipuus diei Dominici locus in anno liturgico*, 872.

E

Ecclesia.
V. Episcopus, Adhortatio Ap. post-synodalis: De Episcopo ministro Evangelii Iesu Christi pro mundi spe: Cap. VI: In Ecclesiarum communione, *Episcopi dioecesani cum suprema auctoritate rationes*, 896.

Ecclesia Orthodoxa. Epistula S. P. Bartholomaeo I Patriarchae Constantinopolitano missa occasione translationis reliquiarum sanctorum Gregorii Theologi et Ioannis Chrysostomi, 928.

Ecclesia particularis.
V. Episcopus, Adhortatio Ap. post-synodalis: De Episcopo ministro Evangelii Iesu Christi pro mundi spe: Cap. IV: Gratiae minister sacerdotii supremi, *Fons et culmen vitae Ecclesiae particularis*, 869; Cap. V: Pastoralis moderatio Episcopi, *Ecclesiae particularis varietates*, 885; Cap. VI: In Ecclesiarum communione, «*Sollicitudo omnium Ecclesiarum*» (*2 Cor* 11, 28), 895.

Ecclesiae Orientales Catholicae.
V. Consilium (Pont.) de Spirituali Migratorum et Itinerantium cura: Instr. Erga migrantes caritas Christi, Parte II: *Migranti cattolici di rito orientale*, 788; Ordinamento giuridico-pastorale, Cap. V: *Le Conferenze episcopali e le rispettive Strutture gerarchiche delle Chiese Orientali cattoliche*, Artt. 19-21, 819.
V. Episcopus, Adhortatio Ap. post-synodalis: De Episcopo ministro Evangelii Iesu Christi pro mundi spe: Cap. VI: In Ecclesiarum communione, *Ecclesiae catholicae Orientales*, 905.

Ecclesiae particulares.
V. Episcopus, Adhortatio Ap. post-synodalis: De Episcopo ministro Evangelii Iesu Christi pro mundi spe: Cap. VI: In Ecclesiarum communione, *Communio inter Episcopos Ecclesiasque quoad locorum ordinem*, 903.

Ecclesiae patriarchales.
V. Episcopus, Adhortatio Ap. post-synodalis: De Episcopo ministro Evangelii Iesu Christi pro mundi spe: Cap. VI: In Ecclesiarum communione, *Ecclesiae patriarchales earumque Synodus*, 906.

Educatio.
V. Pax.
V. Episcopus, Adhortatio Ap. post-synodalis: De Episcopo ministro Evangelii Iesu Christi pro mundi spe: Cap. IV: Gratiae minister sacerdotii supremi, *Episcopus moderator liturgiae sicut artis educandae fidei*, 871.

Eparchia constituitur: Emdeberensis, 251.

Episcopus. Allocutio S. P. ad quosdam episcopos Congr. pro Gentium Evangelizatione cura congregatos, 96; Ad quosdam episcopos Africae et Europae 954.
V. Gallia, ad Limina visitationes; Eucharistia. Instr. Congr. de Cultu Divino

et Disciplina Sacramentorum, de quibusdam observandis et vitandis circa sanctissimam Eucharistiam, Cap. I et VIII.

Adhortatio Ap. post-synodalis: De Episcopo ministro Evangelii Iesu Christi pro mundi spe, 825.

Introductio, 825.
Decimus Coetus Synodi Episcoporum, 826; *Spes in Christo posita*, 827; *Spes cum omnes deficiunt spes*, 828; *Evangelii ministri pro mundi spe*, 829.

Cap. I: De Episcopi mysterio et ministerio, 831.
«*... et elegit Duodecim ex ipsis*» (*Lc* 6, 13), 831; *Fundamentum trinitarium episcopalis ministerii*, 833; *Episcopalis ministerii indoles collegialis*, 834; *Indoles missionalis et unitas ministerii episcopalis*, 836; «*... vocavit ad se quos ipse voluit*» (*Mc* 3, 13), 837.

Cap. II: De spiritali Episcopi vita, 839.
«*Et fecit Duodecim, ut essent cum illo*» (*Mc* 3, 14), 839; *Nostrae aetatis in Ecclesia ad sanctitatem vocatio*, 840; *Spiritale Episcopi iter*, 842; *Maria, spei Mater magistraque spiritalis vitae*, 845; *Verbo se committere*, 846; *Sacra Eucharistia sustentari*, 848; *Precatio Horarumque Liturgia*, 848; *Evangelicorum consiliorum beatitudinumque via*, 850; *Oboedientiae virtus*, 851; *Sensus et Episcopi paupertatis exercitium*, 852; *Per castimoniam de Ecclesiae famulatu quae Christi puritatem refert*, 853; *Spiritalitatis communionis missionisque suasor*, 854; *Iter quod in cotidianis rebus procedit*, 855; *Permanens Episcopi institutio*, 856; *Sanctorum Episcoporum exemplum*, 858.

Cap. III: Fidei magister et Verbi nuntius, 859.
«*Euntes in mundum universum praedicate Evangelium*» (*Mc* 16, 15), 859; *Christus in Evangelii hominisque corde*, 860; *Episcopus, auditor et custos Verbi*, 861; *Authenticum et auctoritate pollens Verbi ministerium*, 863; *Episcopale ministerium pro inculturatione Evangelii*, 865; *Verbo et exemplo praedicandum est*, 866.

Cap. IV: Gratiae minister sacerdotii supremi, 868.
Sanctificati in Christo Iesu atque ad sanctitatem vocati (cfr *1 Cor* 1, 2), 868; *Fons et culmen vitae Ecclesiae particularis*, 869; *Templi cathedralis praestantia*, 870; *Episcopus moderator liturgiae sicut artis educandae fidei*, 871; *Praecipuus diei Dominici locus in anno liturgico*, 872; *Eucharisticae celebrationis minister Episcopus*, 873; *Initiationis christianae auctor Episcopus*, 875; *Episcopi officia de disciplina paenitentiali*, 876; *Pietas popularis reverenda*, 878; *Ad sanctitatem incitamentum fidelibus cunctis*, 879.

Cap. V: Pastoralis moderatio Episcopi, 880.
«*Exemplum... dedi vobis*» (*Io* 13, 15), 880; *Auctoritas muneris pastoralis Episcopi*, 881; *Pastoralis regiminis modus et dioecesana communio*, 883; *Ecclesiae particularis varietates*, 885; *Pastoralis visitatio*, 886; *Episcopus suo cum presbyterio*, 887; *Institutio candidatorum ad presbyteratum*, 889; *Episcopus et diaconi permanentes*, 890; *Episcopi sollicitudo circa personas vitae consecratae*, 890; *Christifideles laici in pastorali cura Episcopi*, 891; *Sollicitudo Episcopi de familia*, 892; *Iuvenes, pastoralis in futurum tempus principatus*, 893; *Navitas pastoralis vocationalis*, 894.

Cap. VI: In Ecclesiarum communione, 895.
«*Sollicitudo omnium Ecclesiarum*» (*2 Cor* 11, 28), 895; *Episcopi dioecesani cum suprema auctoritate rationes*, 896; *Ad limina Apostolorum visitationes*, 900; *Synodus Episcoporum*, 902; *Communio inter Episcopos Ecclesiasque quoad locorum ordinem*, 903; *Ecclesiae catholicae Orientales*, 905; *Ecclesiae patriarchales earumque Synodus*, 906; *Constitutio metropolitana et Provinciarum ecclesiasticarum*, 908; *Conferentiae Episcopales*, 909; *Unitas Ecclesiae et dialogus oecumeni-*

cus, 911; *Missionalis spiritus in episcopali ministerio*, 912.

Cap. VII: Episcopus coram hodiernis provocationibus, 913.
Confidite, ego vici mundum (*Io* 16, 33), 913; *Iustitiae pacisque auctor Episcopus*, 914; *Inter religiones dialogus, potissimum pro mundi pace*, 916; *Civilis, socialis atque oeconomica vita*, 917; *Rerum naturae tutela mundique creati custodia*, 918; *Ministerium Episcopi valetudini consulens*, 919; *Pastoralis cura Episcopi erga migrantes atque itinerantes*, 920.

Conclusio, 921.

Estonia.
V. Legati Nationum.

Eucharistia. Nuntius S. P. universis Ecclesiae presbyteris «in Cena Domini» missus, 541; Homilia S. P. habita anno Eucharistico ineunte, 940.

Instr. Congr. de Cultu Divino et Disciplina Sacramentorum, de quibusdam observandis et vitandis circa sanctissimam Eucharistiam, 549.

Prooemium, 549.

Cap. I: De sacrae Liturgiae moderatione, 554.
1. De Episcopo dioecesano, sacerdote magno sui gregis, 555; *2.* De Episcoporum Conferentia, 557; *3.* De Presbyteris, 558; *4.* De Diaconis, 560.

Cap. II: De christifidelium laicorum participatione in Eucharistiae celebratione, 561.
1. De actuosa et conscia participatione, 561; *2.* De officiis christifidelium laicorum in sanctae Missae celebratione, 564.

Cap. III: De sanctae Missae recta celebratione, 566.
1. De materia Sanctissimae Eucharistiae, 566; *2.* De Prece eucharistica, 567; *3.* De ceteris Missae partibus, 568; *4.* De coniunctione variorum rituum cum Missae celebratione, 572.

Cap. IV: De sacra Communione, 574.
1. De dispositionibus in sacra Communione accipienda, 574; *2.* De distributione sacrae Communionis, 576; *3.* De Sacerdotum Communione, 578; *4.* De Communione sub utraque specie, 578.

Cap. V: De quibusdam aliis ad Eucharistiam spectantibus, 580.
1. De loco celebrationis sanctae Missae, 580; *2.* De variis sanctae Missae adiunctis, 581; *3.* De sacris vasis, 582; *4.* De vestibus liturgicis, 583.

Cap. VI: De Ss.mae Eucharistiae asservatione deque eius cultu extra Missam, 585.
1. De Sanctissimae Eucharistiae asservatione, 585; *2.* De aliquibus formis cultus Ss.mae Eucharistiae extra Missam, 587; *3.* De processionibus et congressibus eucharisticis, 589.

Cap. VII: De fidelium laicorum officiis extraordinariis, 590.
1. De extraordinario sacrae Communionis ministro, 591; *2.* De praedicatione, 593; *3.* De celebrationibus peculiaribus, quae absente Sacerdote peraguntur, 594; *4.* De iis, qui a statu clericali sunt dimissi, 596.

Cap. VIII: De remediis, 596.
1. De gravioribus delictis, 597; *2.* De rebus gravibus, 598; *3.* De aliis abusibus, 598; *4.* De Episcopo dioecesano, 598; *5.* De Sede Apostolica, 599; *6.* De expostulationibus circa abusus in re liturgica, 600.

Conclusio, 600.

V. Episcopus, Adhortatio Ap. post-synodalis: De Episcopo ministro Evangelii Iesu Christi pro mundi spe: Cap. II: *Sacra Eucharistia sustentari*, 848; Cap. IV: *Eucharisticae celebrationis minister Episcopus*, 873.

Eugenia Ravasco (B.). Litt. Ap. quibus Beatorum honores eidem decernuntur, 396.

Europa. Allocutio S. P. ad quosdam Administros ab internis negotiis, 164; Allocutio S. P. ad quosdam episcopos, 954.

Eurosia Fabris vid. Barban (Ven.). Decretum super virtutibus, 65.

Eusebia Palomino Yenes (B.). Decretum super miraculo, 510; Beatorum honoribus aucta una cum aliis a S. P. homilia celebratur, 740.

F

Familia.
V. Episcopus, Adhortatio Ap. post-synodalis: De Episcopo ministro Evangelii Iesu Christi pro mundi spe: Cap. V: Pastoralis moderatio Episcopi, *Sollicitudo Episcopi de familia*, 892.

FAO. Allocutio S. P. ad organismum compendiariis litteris FAO nuncupatum, 277; Nuntius S. P. Domino Iacobo Diouf Directori Generali Instituti Nationum Unitarum pro Alimentis et Agricultura (FAO), 967.

Fides.
V. Episcopus, Adhortatio Ap. post-synodalis: De Episcopo ministro Evangelii Iesu Christi pro mundi spe: Cap. III: Fidei magister et Verbi nuntius, 859; Cap. IV: Gratiae minister sacerdotii supremi, *Episcopus moderator liturgiae sicut artis educandae fidei*, 871.

Franciscus Maria Greco (Ven.). Decretum super virtutibus, 756.

G

Gallia.
V. Ad Limina; Itinera apostolica.

Genovefa Torres Morales, (S.). Litt. Decr. quibus ei Sanctorum honores decernuntur, 137.

Gildo Irwa (B.). Litt. Ap. quibus eidem, una cum Davide Okelo, Beatorum honores decernuntur, 524.

Guatimala.
V. Legati Nationum.

H

Hannibal Maria Di Francia (S.). Peroratio causae in Consistorio ordinario publico, 187; Decretum super miraculo, 314; Sanctorum honoribus auctus una cum aliis a S. P. homilia celebratur, 653.

Hispania.
V. Legati Nationum; Dioeceses; Provinciae eccl.

Hibernia.
V. Legati Nationum.

Hyacinthus a Sanctis Angelis (B). Litt. Ap. quibus ei, una cum Ioanne Baptista, Beatorum honores decernuntur, 327.

I

Iacobus Alberione (B.). Litt. Ap. quibus eidem Beatorum honores decernuntur, 8.

Inculturatio.
V. Consilium (Pont.) de Spirituali Migrantium atque Itinerantium cura: Instr. Erga migrantes caritas Christi, Parte II: *« Inculturazione » e pluralismo culturale e religioso*, 780.
V. Episcopus, Adhortatio Ap. post-synodalis: De Episcopo ministro Evangelii Iesu Christi pro mundi spe: Cap. III: *Episcopale ministerium pro inculturatione Evangelii*, 865.

India.
V. Ad Limina; Dioeceses; Provinciae eccl.

Indonesia.
V. Legati Nationum; Dioeceses.

Infirmorum cura
V. Aegroti.

Initiatio christiana.
V. Episcopus, Adhortatio Ap. post-synodalis: De Episcopo ministro Evangelii Iesu Christi pro mundi spe: Cap. IV: Gratiae minister sacerdotii supremi,

Initiationis christianae auctor Episcopus, 875.

Inst. Dominarum Catechistarum.
V. Maria Perdolens Rodríguez Sopeña (B.).

Inst. Filiarum B. M. V. Perdolentis.
V. Sanctia Ioanna Szymkowiak (B.).

Inst. Iesus Sacerdos.
V. Iacobus Alberione (B.).

Inst. Maria Sanctissima Annuntiata.
V. Iacobus Alberione (B.).

Inst. Regina Apostolorum seu Sororum Apostolicarum.
V. Iacobus Alberione (B.).

Inst. Sancta Familia.
V. Iacobus Alberione (B.).

Inst. Sanctus Gabriel Archangelus.
V. Iacobus Alberione (B.).

Inst. Sororum a Caritate S. Ioannae Antidae Thouret.
V. Nemesia Valle (B.).

Inst. Sororum a Domina Nostra Carmeli.
V. Maria Teresia a Iesu (in saec.: Maria Scrilli) (Ven.).

Inst. Sororum Adoratricum Sanguinis Christi.
V. Maria De Mattias (S.).

Inst. Sororum a Iesu, Maria et Ioseph.
V. Rita Amata a Iesu (in saec.: Rita Lopes De Almeida) (Ven.).

Inst. Sororum a Sacra Familia.
V. Paula Elisabetha (in saec.: Constantia Cerioli vid. Busecchi-Tassis) (S.).

Inst. Sororum Marcellinarum.
V. Aloisius Biraghi (Ven.).

Institutio.
V. Episcopus, Adhortatio Ap. post-synodalis: De Episcopo ministro Evangelii Iesu Christi pro mundi spe: Cap. II: *Permanens Episcopi institutio*, 856; Cap. V: Pastoralis moderatio Episcopi, *Institutio candidatorum ad presbyteratum*, 889.

Institutio Teresiana.
V. Petrus Poveda Castroverde (S.).

Insulae Philippinae.
V. Legati Nationum; Ad Limina; Dioeceses.

Ioanna Beretta Molla (S.). Peroratio causae in Consistorio ordinario publico, 187; Decretum super miraculo, 312; Sanctorum honoribus aucta una cum aliis a S. P. homilia celebratur, 653.

Ioanna Maria Condesa Lluch (B.). Litt. Ap. quibus Beatorum honores eidem decernuntur, 723.

Ioannes Adalbertus Balicki (B.). Litt. Ap. quibus ei Beatorum honores decernuntur, 90.

Ioannes Baptista (B). Litt. Ap. quibus ei, una cum Hyacintho a Sanctis Angelis, Beatorum honores decernuntur, 327.

Ioannes Nepomucenus Zegrí y Moreno (B.). Beatorum honoribus auctus una cum aliis a S. P. homilia celebratur, 144.

Ioannes Paulus II. Homilia XXV expleto anno a Summi Pontificis electione, 146.

Iosaphat Chichkov (B.). Litt. Ap. quibus eidem Beatorum honores decernuntur, 88.

Iosephina Suriano (B.). Decretum super miraculo, 38; Beatorum honoribus aucta una cum aliis, a S. P. Laureti homilia celebratur, 935.

Iosephus Freinademetz (S.). Sanctorum honoribus auctus una cum aliis a S. P. homilia celebratur, 94; Litt. decr. quibus ei Sanctorum honores decernuntur, 925.

Iosephus Gabriel a Rosario Brochero (Ven.). Decretum super virtutibus, 694.

Iosephus Manyanet y Vives (S.). Peroratio causae in Consistorio ordinario publico, 187; Decretum super miraculo,

308; Sanctorum honoribus auctus una cum aliis a S. P. homilia celebratur, 653.

Iosephus Maria Cassant (B.). Decretum super miraculo, 71; Beatorum honoribus auctus una cum aliis a S. P. homilia celebratur, 938.

Iosephus Maria Rubio y Peralta (S.). Litt. Decr. quibus ei Sanctorum honores decernuntur, 5.

Iosephus Sebastianus Pelczar (S.). Litt. Decr. quibus ei Sanctorum honores decernuntur, 321.

Irachia.
V. Legati Nationum.

Irania.
V. Legati Nationum.

Italia. Nuntius S. P. ad sodales Actionis Catholicae, 36.
V. Legati Nationum; Actio Catholica; Medici.

Itinera Apostolica. S. P. hoc anno has nationes invisit: Confoederationem Helveticam, 446; Galliam: Lapurdum, 609.

Itinerantes.
V. Migrantes et itinerantes.

Ius.
V. Pax.

Iustitia.
V. Episcopus, Adhortatio Ap. post-synodalis: De Episcopo ministro Evangelii Iesu Christi pro mundi spe: Cap. VII: Episcopus coram hodiernis provocationibus, *Iustitiae pacisque auctor Episcopus*, 914.

Iuventus. Nuntius S. P. ad iuventam missus, 497.
V. Episcopus, Adhortatio Ap. post-synodalis: De Episcopo ministro Evangelii Iesu Christi pro mundi spe: Cap. V: Pastoralis moderatio Episcopi, *Iuvenes, pastoralis in futurum tempus principatus*, 893.

L

Ladislaus Batthyáni-Strattman (B.). Litt. Ap. quibus Beatorum honores eidem decernuntur, 526.

Laicus.
V. Congr. pro Doctrina Fidei. Nota doctrinalis de christifidelium rationibus in publicis negotiis gerendis, 359.
V. Eucharistia. Instr. Congr. de Cultu Divino et Disciplina Sacramentorum, de quibusdam observandis et vitandis circa sanctissimam Eucharistiam, Cap. II, IV et VII.
V. *Consilium (Pont.) de Spirituali Migrantium atque Itinerantium cura*: Instr. Erga migrantes caritas Christi, Parte III: Laici, associazioni laicali e movimenti ecclesiali: per un impegno fra i migranti, 804; Ordinamento giuridico-pastorale, Cap. I: *I fedeli laici*, Artt. 2 e 3, 813.
V. Episcopus, Adhortatio Ap. post-synodalis: De Episcopo ministro Evangelii Iesu Christi pro mundi spe: Cap. V: Pastoralis moderatio Episcopi, *Christifideles laici in pastorali cura Episcopi*, 891.

Lapurdum. Homilia, occasione peregrinationis, habita, 932.

Laura a S. Catharina Senensi (in saec.: Maria Laura Montoya y Upegui) (B.). Beatorum honoribus aucta una cum aliis a S. P. homilia celebratur, 740.

Lauretum. Homilia ibi habita ad iuvenes sodales Actionis Catholicae Italiae in beatificatione quorundam servorum Dei, 935.

Legati Nationum. Coram admissi: occasione traditionis litterarum sui muneris testium: Paraquariae, 77; Daniae, 77; Singapurae, 77; Qatar, 77; Estoniae, 77; Reipublicae Dominicanae, 77; Italiae, 131; Litoris Eburnei, 131; Indonesiae, 131; Reipublicae Sinae, 131; Turciae, 131; Bosniae et Herzegoviae, 183; Argentinae, 183; Nicaraguae, 246; Libani, 319; Insularum Philippinensium, 319; Ucrainae, 383;

Suriname, 446; Sri Lanka, 446; Mali, 446; Yemen, 446; Zambiae, 446; Nigeriae, 446; Tunesiae, 446; Hispaniae, 519; Guatimalae, 702; Canadiae, 702; Hiberniae, 702; Aegypti Reipublicae Arabae, 702; Lusitaniae, 702; Brasiliae, 823; Iranianae Reipublicae, 973; Irachianae Reipublicae, 973.

Coram admissi occasione novi anni, 337.

Libanum.
V. Legati Nationum.

Libertas religiosa. Allocutio S. P. ad quosdam sodales Organismi ad securitatem et concordem actionem in Europa fovendas, 111.

Liduina Meneguzzi (B.). Litt. Ap. quibus Beatorum honores eidem decernuntur, 721.

Liturgia. Chirographum S. P. C exeunte anno a Motu proprio «Tra le sollecitudini» foras dato, 257; Nuntius S. P. XL exeunte anno a Constitutione *Sacrosanctum Concilium* foras data, 419.

V. Consilium (Pont.) de Spirituali Migrantium atque Itinerantium cura: Instr. Erga migrantes caritas Christi, Parte II: *Liturgia e religiosità popolare*, 785.

V. Episcopus, Adhortatio Ap. post-synodalis: De Episcopo ministro Evangelii Iesu Christi pro mundi spe: Cap. II: *Precatio Horarumque Liturgia*, 848; Cap. IV: Gratiae minister sacerdotii supremi, *Episcopus moderator liturgiae sicut artis educandae fidei*, 871.

Litus Eburneum.
V. Legati Nationum.

Lusitania.
V. Legati Nationum.

M

Madagascaria.
V. Provinciae ecclesiasticae.

Mali.
V. Legati Nationum.

Marcus ab Aviano (B.). Litt. Ap. quibus Beatorum honores eidem decernuntur, 728.

Marcus Antonius Durando (B.). Litt. Ap. quibus Beatorum honores eidem decernuntur, 329.

Maria Candida ab Eucharistia (in saec.: Maria Barba) (B.). Beatorum honoribus aucta una cum aliis a S. P. homilia celebratur, 470.

Maria Caritas Brader (B.). Litt. Ap. quibus Beatorum honores eidem decernuntur, 728.

Maria De Mattias (S.). Litt. Decretales quibus eidem Sanctorum honores decernuntur, 385.

Maria Guadalupe (in saec.: Anastasia Guadalupe García Zavala) (B.). Decretum super miraculo, 375; Beatorum honoribus aucta una cum aliis a S. P. homilia celebratur, 740.

Maria Ludovica De Angelis (in saec.: Antonina) (B.). Decretum super miraculo, 512; Beatorum honoribus aucta una cum aliis a S. P. homilia celebratur, 938.

Maria Magdalena a Passione (in saec.: Catharina Starace) (Ven.). Decretum super virtutibus, 54.

Maria Maravillas a Iesu (S.). Litt. Decretales quibus eidem Sanctorum honores decernuntur, 81.

Maria Nazarena Majone (in saec.: Maria) (Ven.). Decretum super virtutibus, 601.

Maria Perdolens Rodríguez Sopeña (B.). Litt. Ap. quibus Beatorum honores eidem decernuntur, 723.

Maria Petković (B.). Beatorum honoribus aucta Ragusii a S. P. homilia celebratur, 10.

Maria Teresia a Iesu (in saec.: Maria Scrilli) (Ven.). Decretum super virtutibus, 434.

«*MASCI*». Allocutio S. P. ad Consociationis sodales, una cum sodalibus «AGESCI», coram admissos habita, 947.

Mathildis a Sacro Corde Téllez Robles (B.). Beatorum honoribus aucta una cum aliis a S. P. homilia celebratur, 470.

Matrimonium.
V. Rotae Romanae Tribunal.

Medici. Allocutio S. P. ad catholicos medicos de curatione aegrotorum in statu «vegetativo» versantium, 485; ad eos qui Conventui Internationali Pontificii Consilii pro Valetudinis Administris interfuerunt, 951; Nuntius Egregio D.no Prof. Dominico Di Virgilio, Consociationis Medicorum Catholicorum Italiae Praesidi, 960.

Mexicum.
V. Dioeceses.

Migrantes et itinerantes. Nuntius S. P. ob diem migratoribus et itinerantibus dicatum, 427.

V. Consilium (Pont.) de Spirituali Migrantium atque Itinerantium cura: Instr. Erga migrantes caritas Christi, Parte II: Migranti e pastorale d'accoglienza, 780; *Migranti cattolici*, 787; *Migranti cattolici di rito orientale*, 788; *Migranti di altre Chiese e Comunità ecclesiali*, 790; *Migranti di altre religioni, in genere*, 791; *Quattro attenzioni particolari*, 792; *Migranti musulmani*, 794.

V. Episcopus, Adhortatio Ap. post-synodalis: De Episcopo ministro Evangelii Iesu Christi pro mundi spe: Cap. VII: Episcopus coram hodiernis provocationibus, *Pastoralis cura Episcopi erga migrantes atque itinerantes*, 920.

Migrationes.
V. Consilium (Pont.) de Spirituali Migrantium atque Itinerantium cura: Instr. Erga migrantes caritas Christi, Il fenomeno migratorio oggi, 762; Parte I: Le migrazioni, segno dei tempi e sollecitudine della Chiesa, 768.

Ministerium pastorale.
V. Consilium (Pont.) de Spirituali Migrantium atque Itinerantium cura: Instr. Erga migrantes caritas Christi, Parte II: Migranti e pastorale d'accoglienza, 780; Parte III: Operatori di una pastorale di comunione, 796; Parte IV: Strutture di pastorale missionaria, 805; Conclusione: Universalità di missione, 809.

V. Episcopus, Adhortatio Ap. post-synodalis: De Episcopo ministro Evangelii Iesu Christi pro mundi spe: Cap. V: Pastoralis moderatio Episcopi, 880; *Auctoritas muneris pastoralis Episcopi*, 881; *Pastoralis regiminis modus et dioecesana communio*, 883.

Missa.
V. Celebratio eucharistica; Eucharistia.

Missio.
V. Episcopus, Adhortatio Ap. post-synodalis: De Episcopo ministro Evangelii Iesu Christi pro mundi spe: Cap. II: *Spiritalitatis communionis missionisque suasor*, 854.

Missiones.
V. Episcopus, Adhortatio Ap. post-synodalis: De Episcopo ministro Evangelii Iesu Christi pro mundi spe: Cap. VI: In Ecclesiarum communione, *Missionalis spiritus in episcopali ministerio*, 912.

Mulier.
V. Congr. pro Doctrina Fidei: Epistula de mutuis relationibus inter viros et mulieres.

Musica sacra. Chirographum S. P. C exeunte anno a Motu proprio «Tra le sollecitudini» foras dato, 257.

N

Nativitas D. N. I. C. Nuntius televisificus missus anno 2003, 430; Allocutio S. P. Patribus cardinalibus, praesulibus, praelatis et officialibus Romanae Curiae occasione Nativitatis, 332.

Negotia publica.
V. Congr. pro Doctrina Fidei, Nota doctrinalis de christifidelium rationibus in publicis negotiis gerendis, 359.

Nemesia Valle (in saec.: Iuliae) (B.). Decretum super miraculo, 377; Beatorum honoribus aucta una cum aliis a S. P. homilia celebratur, 740.

Nicaragua.
V. Legati Nationum.

Nigeria.
V. Legati nationum; Dioeceses.

Nimatullacius Iosephus Kassab Al-Hardini (S.). Peroratio causae in Consistorio ordinario publico, 187; Decretum super miraculo, 306; Sanctorum honoribus auctus una cum aliis a S. P. homilia celebratur, 653.

Nominationes: e Congr. pro Gentium Evangelizatione: 130, 182, 701, 972.

Nuntiatura Ap. conditur: in Ucraina, 720.

Nuntii a S. P. dati: Ad sodales Actionis Catholicae in Italia, 36; Ob diem ad pacem fovendam, 113; Ob diem ad sacras vocationes fovendas, 176; LXX exeunte anno a tempore famis in Ucraina ab infenso gubernio inductae «Holodomor» nuncupatae, 299; Ob diem aegrotis dicatum missus, 302; XL exeunte anno a Constitutione *Sacrosanctum Concilium* foras data, 419; Ob diem migratoribus et itinerantibus dicatum, 427; Al venerato Fratello Dominico Umberto D'Ambrosio Arcivescovo di Manfredonia-Vieste-San Giovanni Rotondo, Delegato per il Santuario e le Opere di san Pio da Pietrelcina, 492; Ad iuventam missus, 497; Presbyteris «in Cena Domini» missus, 541; Die Paschatis missus, 547; Domino Iacobo Diouf Directori Generali Instituti Nationum Unitarum pro Alimentis et Agricultura (FAO), 967; Egregio D.no Prof. Dominico Di Virgilio, Consociationis Medicorum Catholicorum Italiae Praesidi, 960; Excellentissimo Domino Volfgango Petritch, primi Conventus de «Convention d'Ottawa» Praesidi, 962; Ad eos qui Conventui Internationali de Vita consecrata interfuerunt, 965; Die Nativitatis D.N. Iesu Christi missus, 430.

O

Oboedientia.
V. Episcopus, Adhortatio Ap. post-synodalis: De Episcopo ministro Evangelii Iesu Christi pro mundi spe: Cap. II: *Oboedientiae virtus*, 851.

Oecologia.
V. Episcopus, Adhortatio Ap. post-synodalis: De Episcopo ministro Evangelii Iesu Christi pro mundi spe: Cap. VII: Episcopus coram hodiernis provocationibus, *Rerum naturae tutela mundique creati custodia*, 918.

Oecumenismus. Homilia a S. P. habita XL expleto anno a promulgatione Concilii Vaticani II Decreti *Unitatis redintegratio*, 942.
V. Consilium (Pont.) de Spirituali Migrantium atque Itinerantium cura: Instr. Erga migrantes caritas Christi, Parte II: *Migranti di altre Chiese e Comunità ecclesiali*, 790.
V. Episcopus, Adhortatio Ap. post-synodalis: De Episcopo ministro Evangelii Iesu Christi pro mundi spe: Cap. VI: In Ecclesiarum communione, *Unitas Ecclesiae et dialogus oecumenicus*, 911.

Operae ad missiones fovendas. Allocutio S. P. ad Operas, 745.

Oratores Nationum.
V. Legati Nationum.

Ordo Canonicarum regularium Sancti Augustini.
V. Anna Catharina Emmerick (B.).

Ordo Carmelitarum Discalceatarum.
V. Maria Maravillas a Iesu (in saec.: Maria Maravillas Pidal y Chico de Guzmán) (S.); Benignus a Sancta Teresia a Iesu Infante (in saec.: Angelus Calvi) (Ven.).

Ordo Cisterciensis Reformatus.
V. Iosephus Maria Cassant (B.).

Ordo Fratrum Minorum Capuccinorum.
V. Marcus ab Aviano (B.).

Ordo Fratrum Praedicatorum.
V. Hyacinthus ab Angelis (B.); Ioannes Baptista (B.).

Ordo Libanensis Maronitarum.
V. Nimatullacius Iosephus Kassab Al-Hardini (S.).

Ordo Tertius S. Francisci Assisiensis.
V. Eurosia Fabris vid. Barban (Ven).

Organismus ad securitatem et concordem actionem in Europa fovendas.
V. OSCE.

OSCE (Organization for Security and Cooperation in Europe). Allocutio S. P. ad quosdam sodales, 111.

P

Paenitentiae sacramentum.
V. Paenitentiaria Ap.
V. Episcopus, Adhortatio Ap. post-synodalis: De Episcopo ministro Evangelii Iesu Christi pro mundi spe: Cap. IV: Gratiae minister sacerdotii supremi, *Episcopi officia de disciplina paenitentiali*, 876.

Paenitentiaria Ap. Allocutio S. P. ad sodales ac sacerdotes lectiones auscultantes coram admissos, 534.

Paraquaria.
V. Legati Nationum.

Parva Opera Divinae Providentiae.
V. Aloisius Orione (S.).

Pascha. Nuntius a S. P. die Paschatis missus, 547.

Pastoralis missionaria.
V. Consilium (Pont.) de Spirituali Migrantium atque Itinerantium cura: Instr. Erga migrantes caritas Christi, Parte IV: Strutture di pastorale missionaria, 805; Conclusione: Universalità di missione, 809.

Paula Elisabetha (in saec.: Constantia Cerioli vid. Busecchi-Tassis) (S.). Peroratio causae in Consistorio ordinario publico, 187; Decretum super miraculo, 310; Sanctorum honoribus aucta una cum aliis a S. P. homilia celebratur, 653.

Paulus Djidiov (B.). Litt. Ap. quibus eidem Beatorum honores decernuntur, 88.

Paupertas.
V. Episcopus, Adhortatio Ap. post-synodalis: De Episcopo ministro Evangelii Iesu Christi pro mundi spe: Cap. II: *Sensus et Episcopi paupertatis exercitium*, 852.

Pax. Nuntius ob diem ad pacem fovendam: Un engagement toujours actuel: éduquer à la paix, 113.
Une initiative concrète, 113.
La science de la paix, 114.
Le lexique de la paix, 114.
L'éducation à la paix, 115.
L'éducation à la légalité, 116.
L'observance du droit, 117.
Un nouvel ordre international, 118.
La plaie funeste du terrrorisme, 118.
La contribution de l'Église, 119.
La civilisation de l'amour, 120.
V. Episcopus, Adhortatio Ap. post-synodalis: De Episcopo ministro Evangelii Iesu Christi pro mundi spe: Cap. VII: Episcopus coram hodiernis provocationibus, *Iustitiae pacisque auctor Episcopus*, 914.

Pecunia, ad vacationis beneficia imputata, v. d. Pensioni. Litt. Ap. Motu proprio datae, 199.
Constitutio seu «Statuto del Fondo Pensioni», 200.
Definizioni, 200.
Cap. I: Istituzione, natura giuridica, finalità e funzioni, 201.
art. 1: *Istituzione e campo di applicazione*, 201.
art. 2: *Finalità e funzioni*, 201.
Cap. II: Patrimonio del Fondo, 202.
art. 3: *Patrimonio*, 202.
Cap. III: Gestione del Patrimonio, 203.
art. 4: *Investimenti e gestione delle risorse*, 203.

Cap. IV: Organi del Fondo, 204.
art. 5: *Organi del Fondo*, 204.
sez. I: Presidente del Fondo, 205.
art. 6: *Nomina e compiti del Presidente*, 205.
sez. II: Consiglio di Amministrazione, 205.
art. 7: *Composizione e nomina del Consiglio*, 205.
art. 8: *Convocazione e deliberazioni del Consiglio*, 206.
art. 9: *Compiti del Consiglio di Amministrazione del Fondo*, 207.
art. 10: *Nomina di esperti*, 208.
sez. III: Comitato Esecutivo, 208.
art. 11: *Composizione e nomina del Comitato Esecutivo*, 208.
art. 12: *Convocazione e deliberazioni del Comitato Esecutivo*, 208.
art. 13: *Compiti del Comitato Esecutivo*, 209.
sez. IV: Collegio dei Sindaci, 209.
art. 14: *Composizione, nomina e funzioni del Collegio dei Sindaci*, 209.

Cap. V: Amministrazione del Fondo, 210.
art. 15: *Gestione amministrativa*, 210.
art. 16: *Direttore dell'Ufficio del Fondo*, 210.
art. 17: *Organico dell'Ufficio del Fondo*, 211.

Cap. VI: Convenzioni con Enti esterni, 211.
art. 18: *Convenzioni con Enti esterni*, 211.

Cap. VII: Iscrizioni, estinzioni, contribuzioni e prestazioni, 212.
art. 19: *Iscrizioni, estinzioni, contribuzioni e prestazioni*, 212.

Cap. VIII: Ricorsi amministrativi, 212.
art. 20: *Ricorsi amministrativi*, 212.

Ordinatio seu «Regolamento generale del Fondo pensioni», 213.

Definizioni, 213.

Regolamento generale, 215.

Tit. I

Cap. I: Disposizioni generali, 215.
art. 1: *Ambito della normativa*, 215.

Cap. II: Iscrizione al Fondo, 215.
art. 2: *Attivi e pensionati iscritti al Fondo*, 215.

Cap. III: Familiari superstiti, 216.
art. 3: *Familiari superstiti aventi diritto a pensione*, 216.
art. 4: *Nozione di carico familiare*, 217.

Cap. IV: Istituzione e iscrizione ai conti del Fondo, 218.
art. 5: *Istituzione dei Conti*, 218.
art. 6: *Iscrizione al Conto ordinario*, 218.
art. 7: *Iscrizione ai Conti speciali*, 218.
art. 8: *Iscrizione ai Conti di corrispondenza*, 219.

Cap. V: Modalità di iscrizione al Fondo, di sospensione e cessazione dal servizio e di estinzione di posizioni previdenziali, 220.
art. 9: *Modalità e termine di iscrizione*, 220.
art. 10: *Periodi di sospensione del decorso dell'effettivo servizio e cessazione dal servizio*, 220.
art. 11: *Estinzione di posizioni previdenziali*, 220.

Cap. VI: Riconoscimento di periodi ai fini dell'effettivo servizio e della anzianità convenzionale, 221.
art. 12: *Periodi riconosciuti come effettivo servizio*, 221.
art. 13: *Periodi riconosciuti come anzianità convenzionale*, 221.

Cap. VII: Regime pensionistico del lavoro a tempo parziale, 222.
art. 14: *Riconoscimento e misura*, 222.

Tit. II

Cap. VIII: Contribuzioni, 222.
art. 15: *Contributi ordinari e straordinari*, 222.

Tit. III

Cap. IX: Prestazioni pensionistiche, 223.
art. 16: *Prestazioni pensionistiche dirette*, 223.

art. 17: *Diritto alla Pensione immediata e differita di vecchiaia: requisiti, decorrenza*, 223.
art. 18: *Diritto alla Pensione immediata e differita di anzianità: requisiti, decorrenza*, 224.
art. 19: *Diritto alla Pensione di inabilità: requisiti, decorrenza*, 225.
art. 20: *Misura della Pensione immediata di vecchiaia o di anzianità e ordinaria di inabilità*, 225.
art. 21: *Misura della Pensione differita di vecchiaia, di anzianità e ordinaria di inabilità*, 228.
art. 22: *Misura della Pensione privilegiata di inabilità*, 228.
art. 23: *Effetti della riattivazione del rapporto di lavoro*, 228.

Cap. X: Prestazioni pensionistiche indirette o di reversibilità, 229.
art. 24: *Misura e decorrenza della Pensione indiretta o di reversibilità e suddivisione delle quote*, 229.

Cap. XI: Disposizioni comuni, 230.
art. 25: *Trattamento minimo di pensione*, 230.
art. 26: *Tredicesima mensilità*, 231.
art. 27: *Perequazione della pensione*, 231.

Cap. XII: Disposizioni speciali, 232.
art. 28: *Regime per gli Ecclesiastici e Religiosi annoverati fra i Cardinali di Curia o nominati Vescovi*, 232.
art. 29: *Regime per gli Uditori della Rota Romana*, 232.
art. 30: *Cumulo unilaterale*, 234.
art. 31: *Totalizzazione unilaterale*, 234.

Tit. IV

Cap. XIII: Erogazioni delle prestazioni, 235.
art. 32: *Liquidazione delle pensioni*, 235.
art. 33: *Corresponsione della pensione e sua decorrenza*, 235.
art. 34: *Casi di pignorabilità del trattamento di pensione e misura della ritenuta*, 236.
art. 35: *Commutazione del diritto alla pensione in una prestazione «una tantum» da parte del Fondo*, 236.

Cap. XIV: Prestazioni previdenziali e provvidenze sociali, 237.
art. 36: *Assegno per il nucleo familiare e altre provvidenze sociali*, 237.

Tit. V

Cap. XV: Disposizioni finali, 238.
art. 37: *Norme di attuazione*, 238.
art. 38: *Opzione per la pensione integrale*, 238.
art. 39: *Controversie*, 238.

Decretum Secretariae Status de passis seu contractis damnis, 431.

Petrus Bonhomme (B.). Litt. Ap. quibus eidem Beatorum honores decernuntur, 394

Petrus Poveda Castroverde (S.). Litt. Decr. quibus ei Sanctorum honores decernuntur, 185.

Petrus Tarrés i Claret (B.). Beatorum honoribus auctus una cum aliis a S. P. Laureti homilia celebratur, 935.

Petrus Vigne, (B.). Decretum super virtutibus, 122; Beatorum honoribus auctus una cum aliis a S. P. homilia celebratur, 938.

Petrus Vitchev (B.). Litt. Ap. quibus eidem Beatorum honores decernuntur, 88.

Pietas a Cruce Ortiz Real (B.). Beatorum honoribus aucta una cum aliis a S. P. homilia celebratur, 470.

Pietas ac religiositas popularis.
V. Consilium (Pont.) de Spirituali Migrantium atque Itinerantium cura: Instr. Erga migrantes caritas Christi, Parte II: *Liturgia e religiosità popolare*, 785.
V. Episcopus, Adhortatio Ap. post-synodalis: De Episcopo ministro Evangelii Iesu Christi pro mundi spe: Cap. IV:

Gratiae minister sacerdotii supremi, *Pietas popularis reverenda*, 878.

Pius a Pietrelcina (S.).
V. Sanctuarium.

Pius X (S.). Chirographum S. P. C exeunte anno a Motu proprio «Tra le sollecitudini» foras dato, 257.

Pluralismus culturalis et religiosus.
V. Consilium (Pont.) de Spirituali Migrantium atque Itinerantium cura: Instr. Erga migrantes caritas Christi, Parte II: *«Inculturazione» e pluralismo culturale e religioso*, 780.

Polonia. Allocutio S. P. ad quaedam Polonorum operariorum collegia coram admissa, 166.
V. Dioeceses; Provinciae eccl.

Posonium. Beatorum honoribus aucti Basilius Hopko et Sidonia Schelingová a S. P. homilia celebrantur, 34.

Praedicatio.
V. Eucharistia. Instr. Congr. de Cultu Divino et Disciplina Sacramentorum, de quibusdam observandis et vitandis circa sanctissimam Eucharistiam, Cap. VII.
V. Episcopus, Adhortatio Ap. post-synodalis: De Episcopo ministro Evangelii Iesu Christi pro mundi spe: Cap. III: *Verbo et exemplo praedicandum est*, 866.

Praefectura rerum oeconomicarum S. Sedis. Rationarius generalis, 247.

Praemium. Allocutio S.P. ad offertores praemii «a Carolo Magno» denominati, 490.

Presbyter. Nuntius S. P. universis Ecclesiae presbyteris «in Cena Domini» missus, 541.
V. Eucharistia. Instr. Congr. de Cultu Divino et Disciplina Sacramentorum, de quibusdam observandis et vitandis circa sanctissimam Eucharistiam, Cap. I.
V. Consilium (Pont.) de Spirituali Migrantium atque Itinerantium cura: Instr. Erga migrantes caritas Christi, Parte III: *Presbiteri diocesani/eparchiali come cappellani/missionari*, 800.

Presbyterium.
V. Episcopus, Adhortatio Ap. post-synodalis: De Episcopo ministro Evangelii Iesu Christi pro mundi spe: Cap. V: Pastoralis moderatio Episcopi, *Episcopus suo cum presbyterio*, 887.

Prex eucharistica.
V. Eucharistia. Instr. Congr. de Cultu Divino et Disciplina Sacramentorum, de quibusdam observandis et vitandis circa sanctissimam Eucharistiam, Cap. III.

Provincia ecclesiastica.
V. Episcopus, Adhortatio Ap. post-synodalis: De Episcopo ministro Evangelii Iesu Christi pro mundi spe: Cap. VI: In Ecclesiarum communione, *Constitutio metropolitana et Provinciarum ecclesiasticarum*, 908.

Provinciae ecclesiasticae constituuntur: Toliarana, 87; Lodzsiensis, 252; Ruipurensis, 390; Villavicentiensis, 620; Trivandrensis Latinorum, 621; Barcinonensis, 622.

Provisiones Ecclesiarum: e Congr. pro Episcopis: 74, 126, 180, 243, 317, 381, 444, 515, 608, 697, 760, 968; e Congr. pro Gentium Evangelizatione: 128, 181, 698, 970.

Q

Quatar.
V. Legati Nationum.

R

Ragusium. Beatorum honoribus aucta Maria Petković a S. P. homilia celebratur, 10.

Religiones.
V. Consilium (Pont.) de Spirituali Migrantium atque Itinerantium cura: Instr. Erga migrantes caritas Christi, Parte II: *Migranti di altre religioni, in genere*, 791; *Quattro attenzioni particolari*, 792; *Migranti musulmani*, 794.

Religiosi/Religiosae. Nuntius S. P. ad eos qui Conventui Internationali de Vita consecrata interfuerunt, 965.

V. Consilium (Pont.) de Spirituali Migrantium atque Itinerantium cura: Instr. Erga migrantes caritas Christi, Parte III: *Presbiteri e fratelli religiosi e religiose con impegno fra i migranti*, 801; Ordinamento giuridico-pastorale, Cap. III: *I religiosi e le religiose*, Artt. 12-15, 817.

V. Episcopus, Adhortatio Ap. post-synodalis: De Episcopo ministro Evangelii Iesu Christi pro mundi spe: Cap. V: Pastoralis moderatio Episcopi, *Episcopi sollicitudo circa personas vitae consecratae*, 890.

Reliquiae. Epistula S. P. Bartholomaeo I Patriarchae Constantinopolitano missa occasione translationis reliquiarum sanctorum Gregorii Theologi et Ioannis Chrysostomi, 928.

Respublica Dominicana.
V. Legati Nationum.

Respublica Sinae.
V. Legati Nationum.

Rita Amata a Iesu (in saec.: Rita Lopes De Almeida) (Ven.). Decretum super virtutibus, 605.

Rosalia Rendu (in saec.: Ioanna Maria) (B.). Beatorum honoribus aucta una cum aliis a S. P. homilia celebratur, 144.

Rosmini Antonius. Nota Congr. pro Doctrina Fidei de eius scriptis, 667.

Rotae Romanae Tribunal. Allocutio S. P. ad iudices et administros coram admissos, 348; Decanus, 133; Defensor vinculi, 703.

S

Sanctia Ioanna Szymkowiak (B.). Litt. Ap. quibus eidem Beatorum honores decernuntur, 190.

Sanctitas.
V. Episcopus, Adhortatio Ap. post-synodalis: De Episcopo ministro Evangelii Iesu Christi pro mundi spe: Cap. II: *Nostrae aetatis in Ecclesia ad sanctitatem vocatio*, 840; Cap. IV: Gratiae minister sacerdotii supremi, *Sanctificati in Christo Iesu atque ad sanctitatem vocati* (cfr *1 Cor* 1, 2), 868; *Ad sanctitatem incitamentum fidelibus cunctis*, 879.

Sanctorum honores decernuntur: Iosepho Mariae Rubio y Peralta, 5; Mariae Maravillas a Iesu, 81; Genovefae Torres Morales, 137; Petro Poveda Castroverde, 185; Angelae a Cruce Guerrero y González, 249; Iosepho Sebastiano Pelczar, 321; Mariae De Mattias, 385; Verginiae Centurione Bracelli, 449; Ursulae Ledóchowska, 521; Arnoldo Janssen, 617; Danieli Comboni, 713.

Sanctuarium S. Pii a Pietrelcina. Nuntius a S. P. missus «al venerato Fratello Dominico Umberto D'Ambrosio Arcivescovo di Manfredonia-Vieste-San Giovanni Rotondo, Delegato per il Santuario e le Opere di san Pio da Pietrelcina», 492.

Secretaria Status, Commissio interdicasterialis permanens pro Ecclesia in Europa Orientali. Secretarius, 447.

Sidonia (v. Zdenka) (in saec.: Caecilia) Schelingová (B.). Posonii, una cum Basilio Hopko Beatorum honoribus aucta a S. P. homilia celebratur, 34; Decretum super martyrio, 51; Litt. Ap. quibus eidem Beatorum honores decernuntur, 733.

Sigismundus Felix Feliński (B.). Litt. Ap. quibus eidem Beatorum honores decernuntur, 391.

Signatura Ap. Praefectus, 447; Secretarius, 132.

Singapura.
V. Legati Nationum.

Slovenia.
V. Dioeceses.

Societas Iesu.
V. Iosephus Maria Rubio y Peralta (S.).

Societas Puellarum a Caritate sancti Vincentii de Paul.
V. Rosalia (in saec.: Ioanna Maria) Rendu (B.).

Societas S. Francisci Salesii.
V. Augustus Czartoryski (B.).

Societas Sancti Pauli.
V. Iacobus Alberione (B.).

Societas Verbi Divini.
V. Arnoldus Janssen (S.); Iosephus Freinademetz (S.).

Solidarietas.
V. Consilium (Pont.) de Spirituali Migrantium atque Itinerantium cura: Instr. Erga migrantes caritas Christi, Parte II: *Accoglienza e solidarietà*, 783.

Spes.
V. Consilium (Pont.) de Spirituali Migrantium atque Itinerantium cura: Instr. Erga migrantes caritas Christi, Conclusione: *La Chiesa e i cristiani segno di speranza*, 811.
V. Episcopus, Adhortatio Ap. post-synodalis: De Episcopo ministro Evangelii Iesu Christi pro mundi spe: Introductio, *Spes in Christo posita*, 827; *Spes cum omnes deficiunt spes*, 828; *Evangelii ministri pro mundi spe*, 829.

Sri Lanka.
V. Legati Nationum.

Sudania.
V. Ad Limina.

Suriname.
V. Legati Nationum.

Synodus Ecclesiarum patriarchalium.
V. Episcopus, Adhortatio Ap. post-synodalis: De Episcopo ministro Evangelii Iesu Christi pro mundi spe: Cap. VI: In Ecclesiarum communione, *Ecclesiae patriarchales earumque Synodus*, 906.

Synodus Episcoporum. Secretarius generalis, 184.
V. Episcopus, Adhortatio Ap. post-synodalis: De Episcopo ministro Evangelii Iesu Christi pro mundi spe: Cap. VI: In Ecclesiarum communione, *Synodus Episcoporum*, 902.

T

Teresia a Calcutta (B.). Beatorum honoribus aucta a S. P. homilia celebratur, 141.

Teresia a Corde Immaculato Mariae (in saec.: Teresia Guasch y Toda) (Ven.). Decretum super virtutibus, 688.

Terrorismus.
V. Pax.

Tribunal ecclesiasticus Civitatis Vaticanae. Vicarius iudicialis, 247; Promotor iustitiae, 247.

Tunesia.
V. Legati Nationum.

Turcia.
V. Legati Nationum.

U

Ucraina. LXX exeunte anno a tempore famis in Ucraina ab infenso gubernio inductae «Holodomor» nuncupatae, 299.
V. Legati Nationum; Nuntiatura Ap.

Uganda.
V. Ad Limina.

Unio Cooperatorum Salesianorum.
V. Alexandrina Maria Da Costa (Ven.).

Unitas Ecclesiae.
V. Episcopus, Adhortatio Ap. post-synodalis: De Episcopo ministro Evangelii Iesu Christi pro mundi spe: Cap. VI:

In Ecclesiarum communione, *Unitas Ecclesiae et dialogus oecumenicus*, 911.

Ursula Ledóchowska (S.). Litt. Decret. quibus ei Sanctorum honores decernuntur, 521.

V

Valentinus Paquay (B.). Beatorum honoribus auctus una cum aliis a S. P. homilia celebratur, 144.

Valetudo.
V. Episcopus, Adhortatio Ap. post-synodalis: De Episcopo ministro Evangelii Iesu Christi pro mundi spe: Cap. VII: Episcopus coram hodiernis provocationibus, *Ministerium Episcopi valetudini consulens*, 919.
V. Aegroti; Medici.

Vasa sacra.
V. Eucharistia. Instr. Congr. de Cultu Divino et Disciplina Sacramentorum, de quibusdam observandis et vitandis circa sanctissimam Eucharistiam, Cap. V.

Verbum Dei.
V. Episcopus, Adhortatio Ap. post-synodalis: De Episcopo ministro Evangelii Iesu Christi pro mundi spe: Cap. III: Fidei magister et Verbi nuntius, 859; *Episcopus, auditor et custos Verbi*, 861; *Authenticum et auctoritate pollens Verbi ministerium*, 863.

Verginia Centurione Bracelli (S.). Litt. Decret. quibus ei Sanctorum honores decernuntur, 449.

Vestes liturgicae.
V. Eucharistia. Instr. Congr. de Cultu Divino et Disciplina Sacramentorum, de quibusdam observandis et vitandis circa sanctissimam Eucharistiam, Cap. III.

Vir.
V. Congr. pro Doctrina Fidei: Epistula de mutuis relationibus inter viros et mulieres.

Visitatio pastoralis.
V. Episcopus, Adhortatio Ap. post-synodalis: De Episcopo ministro Evangelii Iesu Christi pro mundi spe: Cap. V: Pastoralis moderatio Episcopi, *Pastoralis visitatio*, 886.

Vita.
V. Academia (Pont.) pro Vita.

Vita civilis, socialis, oeconomica.
V. Episcopus, Adhortatio Ap. post-synodalis: De Episcopo ministro Evangelii Iesu Christi pro mundi spe: Cap. VII: Episcopus coram hodiernis provocationibus, *Civilis, socialis atque oeconomica vita*, 917.

Vita consecrata.
V. Religiosi, religiosae.

Vita liturgica.
V. Liturgia; Eucharistia; Celebratio eucharistica; Initiatio christiana; Paenitentiae sacramentum; Annum liturgicum.

Vita spiritualis.
V. Episcopus, Adhortatio Ap. post-synodalis: De Episcopo ministro Evangelii Iesu Christi pro mundi spe: Cap. II: De spiritali Episcopi vita, 839.

Vocationes. Nuntius S. P. ob diem ad sacras vocationes fovendas, 176.
V. Episcopus, Adhortatio Ap. post-synodalis: De Episcopo ministro Evangelii Iesu Christi pro mundi spe: Cap. V: Pastoralis moderatio Episcopi, *Navitas pastoralis vocationalis*, 894.

Y

Yemen.
V. Legati Nationum.

Z

Zambia.
V. Legati Nationum.

CORRIGENDA DELENDA ADDENDA

An. et vol. XCVI (2004)

pag. 381, linea 6: loco *Faentinae-Mutilensis* legatur *Faventinae-Mutilensis*

pag. 485, linea 21: loco *versantibus* legatur *versantium*

pag. 699, linea 23: loco *Kasha* legatur *Kashala*

NONAGESIMUM SEXTUM VOLUMEN
COMMENTARII OFFICIALIS «ACTA APOSTOLICAE SEDIS»
ABSOLVITUR DIE XXXI DECEMBRIS MMIV
TYPIS VATICANIS

LIBRERIA EDITRICE VATICANA

00120 CITTÀ DEL VATICANO

Tel. 06.698.85003 - Fax 06.698.84716 - C.C.P. N. 00774000

AUTORI VARI

LA DONNA: MEMORIA E ATTUALITÀ

Vol. V

Il lungo cammino della donna nella Chiesa: amore, fedeltà e libertà

Pagine 176 **€ 12,50**

*

PONTIFICIUM CONSILIUM PRO LAICIS

I GIOVANI E L'UNIVERSITÀ

Testimoniare Cristo nell'ambiente universitario

Pagine 248 **€ 10,00**

*

GIUSEPPE LIBERTO

CORONAS ANNUM BENIGNITATE

Composizioni organistiche per l'Anno Liturgico

CD **€ 15,49**

*

TUTTI I PAPI

da S. Pietro a Benedetto XVI

In ordine cronologico e alfabetico

A cura di Pietro Principe e Gian Carlo Olcuire

Pagine 48 **€ 3,00**

LIBRERIA EDITRICE VATICANA

00120 CITTÀ DEL VATICANO

Tel. 06.698.85003 - Fax 06.698.84716 - C.C.P. N. 00774000

COMMISSIONE TEOLOGICA INTERNAZIONALE

COMUNIONE E SERVIZIO

La persona umana creata a immagine di Dio

Pagine 80 **€ 3,00**

*

RENATO CORTI

LA CHIESA A SERVIZIO DELLA NUOVA ED ETERNA ALLEANZA

Esercizi spirituali in Vaticano 2005

Pagine 256 **€ 13,50**

*

GIOVANNI PAOLO II

TESTAMENTO

Seconda ristampa 2005, pagine 16 **€ 1,00**

Disponibile anche in versione inglese, spagnola, polacca **€ 1,50**

ACTA APOSTOLICAE SEDIS

Administratio: Libreria Editrice Vaticana - Città del Vaticano - tel. 06.698.83529

Singulis mensibus Commentarium prodit ac quotiescumque vel necessitas vel utilitas id postulare videtur

Mensile - Spediz. Abb. Postale art. 2 comma 20/B legge 662/96 - Roma

Pretium subnotationis a. 2004:

in Italia, Euro 58,00 (c.c.p. 00774000) - extra Italiam, Euro 82,00 vel $ 90.00

Pretium unius fasciculi: Euro 9,00 vel $ 11.00

Volumen completum post annum 1909: Euro 82,00 vel $ 90.00

Libraria Vaticana subnotatoribus fasciculos Commentarii mittere potest etiam via aëria, charta indica impressos

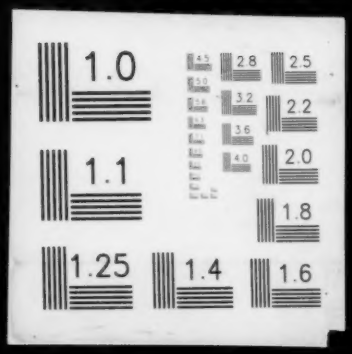
1.0
2.8
2.5
3.2
2.2
3.6
4.0
2.0
1.1
1.8
1.25
1.4
1.6